

## LAMPIRAN A TABEL DAN GAMBAR

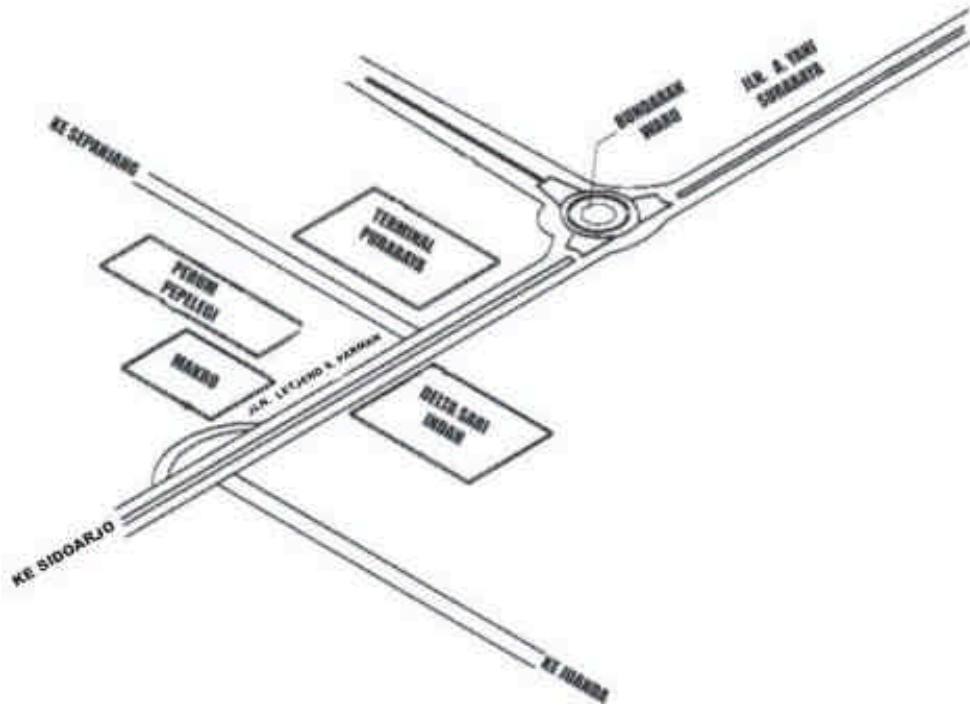

**Peta letak Deltasari dan Pepelegi**

### Jumlah anggota keluarga dalam satu rumah

Jumlah anggota keluarga	Banyaknya
2	8 (4.7)
3	20 (11.8)
4	53 (31.4)
5	52 (30.8)
6	25 (14.8)
7	6 (3.6)
8	3 (1.8)
9	2 (1.2)
Jumlah	169(100)

Angka dalam kurung menunjukkan persentasenya terhadap jumlah kasus

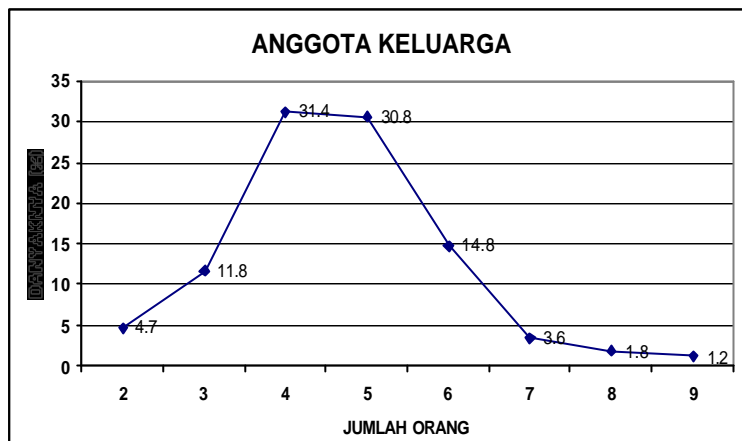

**Jumlah anggota keluarga dalam satu rumah**

**Proporsi warga yang bekerja dan sekolah dalam satu rumah**

Jumlah anggota keluarga	Jumlah orang yang bekerja dan sekolah					
	1	2	3	4	5	6
2	7 (4.1)	1 (0.6)	0	0	0	0
3	6 (3.6)	13 (7.7)	1 (0.6)	0	0	0
4	5 (3.0)	16 (9.5)	23 (13.6)	8 (4.7)	1 (0.6)	0
5	5 (3.0)	9 (5.3)	18 (10.7)	17 (10.1)	3 (1.8)	0
6	0	1 (0.6)	6 (3.6)	10 (5.9)	8 (4.7)	0
7	0	1 (0.6)	2 (1.2)	1 (0.6)	0	2 (1.2)
8	0	0	2 (1.2)	0	1 (0.6)	0
9	0	0	0	1 (0.6)	1 (0.6)	0
<b>Jumlah</b>	<b>23 (13.6)</b>	<b>41 (24.3)</b>	<b>52 (30.8)</b>	<b>37 (21.9)</b>	<b>14 (8.3)</b>	<b>2 (1.2)</b>

Angka dalam kurung menunjukkan persentasenya terhadap jumlah kasus

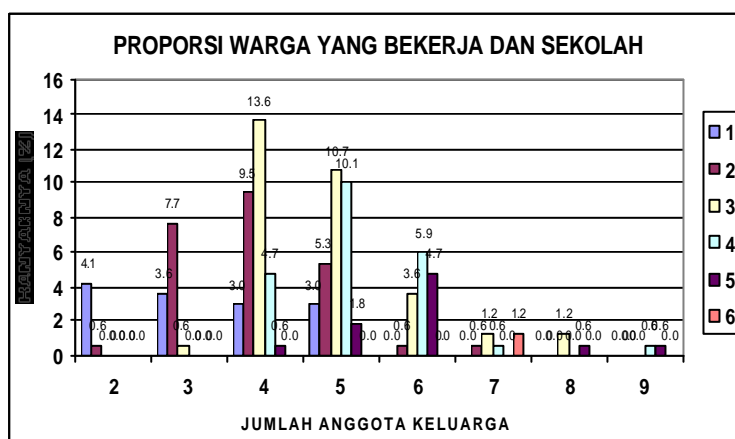

**Jumlah warga yang bekerja dan sekolah dalam satu rumah**

### Proporsi warga yang bekerja dalam satu rumah

Jumlah anggota keluarga	Banyaknya warga yang bekerja			
	1	2	3	4
2	5 (3.2)	0	0	0
3	12 (7.8)	6 (3.9)	1 (0.6)	0
4	25 (16.2)	21 (13.6)	2	0
5	24 (15.6)	21 (13.6)	3	0
6	12 (7.8)	10 (6.5)	0	1 (0.6)
7	3 (1.9)	2 (1.3)	0	1 (0.6)
8	1 (0.6)	0	1 (0.6)	1 (0.6)
9	2 (1.3)	0	0	0
Jumlah	84 (54.5)	60 (39.0)	7 (4.5)	3 (1.9)

Angka dalam kurung menunjukkan persentasenya terhadap jumlah kasus

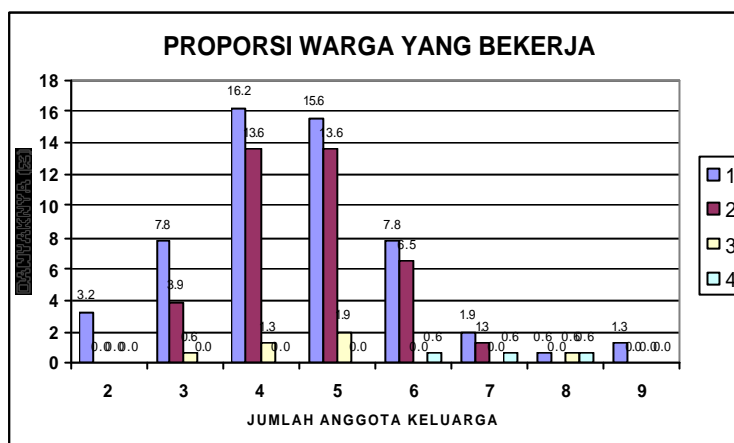

### Proporsi warga yang bekerja dalam satu rumah

### Proporsi warga yang sekolah dalam satu rumah

Jumlah anggota keluarga	Banyaknya warga yang bersekolah				
	1	2	3	4	5
2	2 (1.5)	1 (0.8)	0	0	0
3	8 (6.1)	0	0	0	0
4	24 (18)	20 (15)	2 (1.5)	0	0
5	9 (6.8)	23 (17)	10 (7.6)	0	0
6	3 (2.3)	4 (3.0)	15 (11.4)	1 (0.8)	1 (0.8)
7	0	4 (3.0)	0	0	1 (0.8)
8	1 (0.8)	1 (0.8)	0	0	0
9	0	0	1 (0.8)	1 (0.8)	0
Jumlah	47 (35.6)	53 (40.2)	28 (21.2)	2 (1.5)	2 (1.5)

Angka dalam kurung menunjukkan persentasenya terhadap jumlah kasus

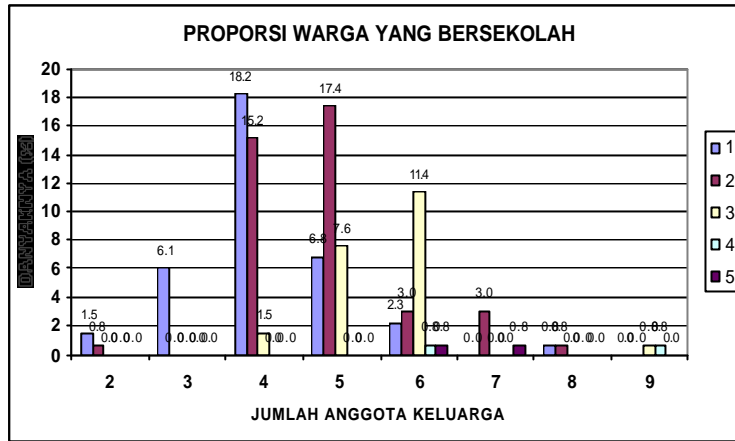

**Banyaknya warga yang sekolah dalam satu rumah**

**Total pendapatan per bulan dalam satu rumah**

Total pendapatan keluarga per bulan	Jumlah keluarga
0	1 (0.6)
750000	7 (4.1)
2000000	64 (37.9)
4000000	59 (34.9)
6000000	38 (22.5)
Jumlah	169 (100)

Angka dalam kurung menunjukkan prosentasenya terhadap jumlah kasus

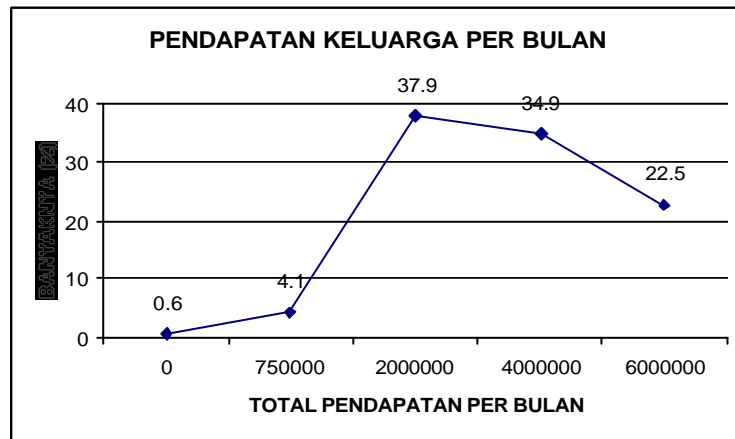

**Total pendapatan per bulan dalam satu rumah**

**Perbandingan antara pendapatan dengan luas bangunan**

Total penghasilan	Pengelompokan luas bangunan			
	= 68	69 - 135	136 - 203	204 - 270
0	0	1 (0.6)	0	0
750000	7 (4.2)	0	0	0
2000000	24 (14.4)	33 (19.8)	7 (4.2)	0
4000000	17 (10.2)	31 (18.6)	8 (4.8)	2 (1.2)
6000000	13 (7.8)	15 (9.0)	7 (4.2)	2 (1.2)
Jumlah	61 (36.5)	80 (47.9)	22 (13.2)	4 (2.4)

Angka dalam kurung menunjukkan prosentasenya terhadap jumlah kasus

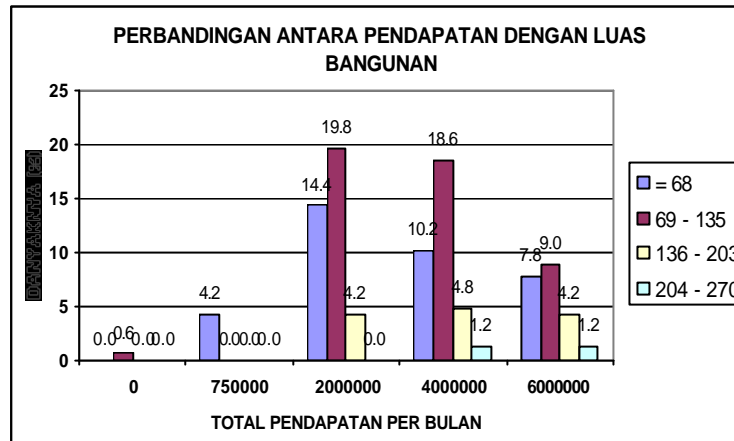

**Perbandingan antara pendapatan per bulan dengan luas bangunan**

**Prosentase perbandingan antara total pendapatan per bulan  
dengan kepemilikan kendaraan bermotor**

	Jumlah motor	0			1				2			3		4
	Jumlah mobil	0	1	2	0	1	2	4	0	1	2	0	1	1
<b>Total penghasian</b>	<b>0</b>	1 (0.6)	0	0	0	0	0	0	0	0	0	0	0	0
	<b>750000</b>	1 (0.6)	1 (0.6)	1 (0.6)	3 (1.8)	0	0	0	1 (0.6)	0	0	0	0	0
	<b>2000000</b>	2 (1.2)	6 (3.6)	1 (0.6)	13 (7.7)	19 (11.2)	2 (1.2)	0	6 (3.6)	6 (3.55)	0	5 (2.9)	4 (2.4)	0
	<b>4000000</b>	1 (0.6)	4 (2.4)	2 (1.2)	8 (4.7)	31 (18.3)	0	0	6 (3.6)	4 (2.37)	0	1 (0.6)	2 (1.2)	0
	<b>6000000</b>	0	3 (1.8)	4 (2.4)	2 (1.2)	15 (8.9)	3 (1.8)	1 (0.6)	1 (0.6)	6 (3.55)	1 (0.6)	1 (0.6)	0	1 (0.6)

**PERBANDINGAN ANTARA PENDAPATAN DENGAN KEPEMILIKAN KENDARAAN BERMOTOR**

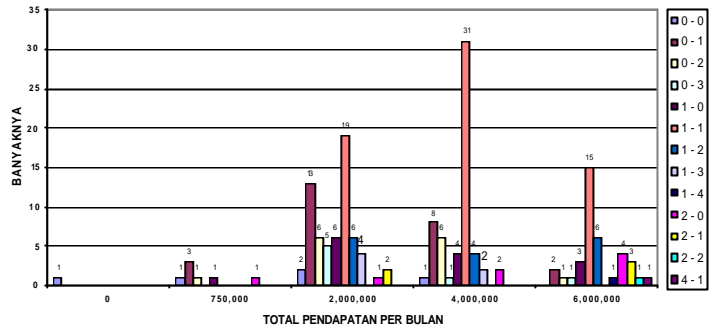

**Perbandingan antara pendapatan per bulan dengan kepemilikan kendaraan bermotor**

**Tujuan penggunaan kendaraan bermotor**

Kegunaan	Jumlah
Kerja	159 (53.5)
Sekolah	60 (20.2)
Bisnis/usaha	7 (2.36)
Lain – lain	71 (23.9)
Jumlah	297 (100)

Angka dalam kurung menunjukkan prosentasenya terhadap jumlah kasus

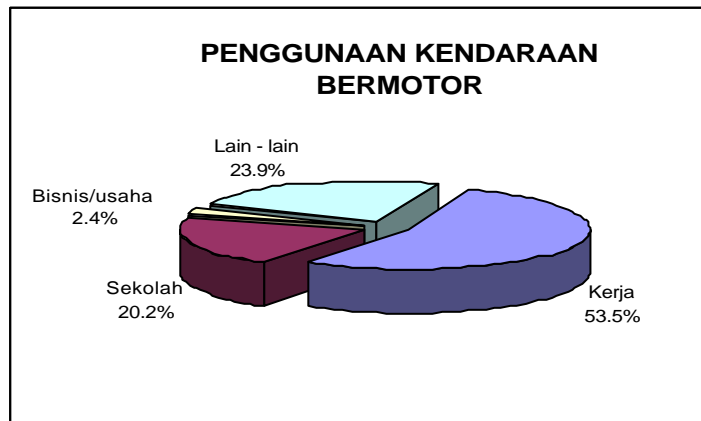

**Tujuan penggunaan kendaraan bermotor**

### Fungsi rumah yang disurvei

Fungsi	Banyaknya
Tempat tinggal	152(89.9)
Tempat usaha	0
Kombinasi	17 (10.1)
Jumlah	169(100)

Angka dalam kurung menunjukkan prosentasenya terhadap jumlah kasus

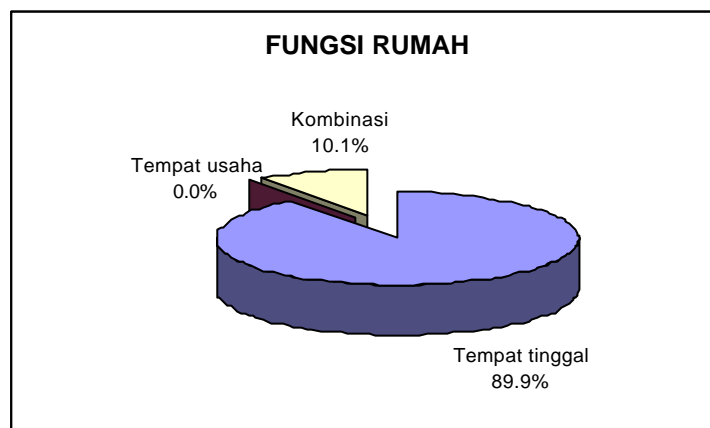

### Fungsi rumah yang disurvei

#### Proporsi anggota keluarga yang produktif

Jumlah anggota keluarga	Jumlah anggota keluarga yang produktif				
	1	2	3	4	5
2	8 (4.7)	0	0	0	0
3	13 (7.7)	6 (3.6)	1 (0.6)	0	0
4	19 (11.2)	24 (14.2)	6 (3.6)	3 (1.8)	1 (0.6)
5	14 (8.3)	18 (10.7)	16	3 (1.8)	1 (0.6)
6	3 (1.8)	8 (4.7)	10	3 (1.8)	1 (0.6)
7	0	2 (1.2)	2 (1.2)	2 (1.2)	0
8	0	1 (0.6)	1 (0.6)	0	1 (0.6)
9	0	0	2 (1.2)	0	0
Jumlah	57 (33.7)	59 (34.9)	38 (22.5)	11 (6.5)	4 (2.4)

Angka dalam kurung menunjukkan prosentasenya terhadap jumlah kasus

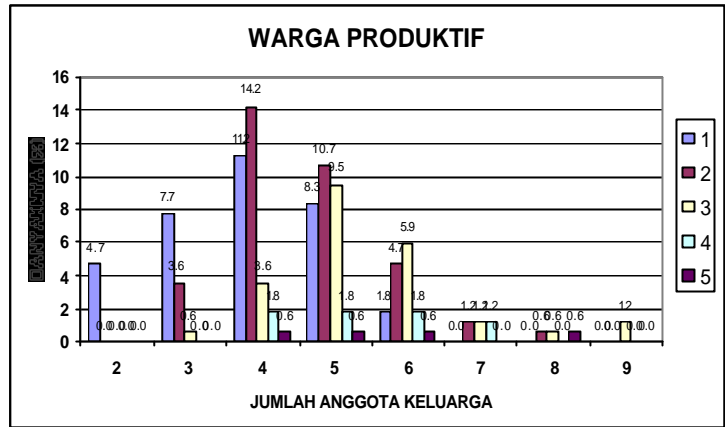

**Prosentase warga yang produktif dibandingkan dengan jumlah anggota keluarga**

**Rute perjalanan yang dipilih untuk mencapai tempat kerja/sekolah**

Tujuan	Alternatif lain	Tidak Lewat A. Yani	Lewat A. Yani	Jumlah
Kerja	12 (5.15)	47 (20.2)	174(74.7)	233(100)
Sekolah	2 (0.9)	93 (42.5)	124(56.6)	219(100)

Angka dalam kurung menunjukkan prosentasenya terhadap jumlah kasus

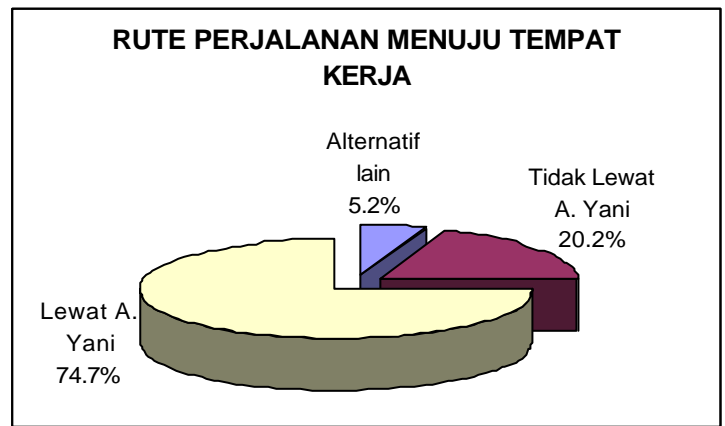

**Rute jalan yang ditempuh untuk menuju tempat kerja**

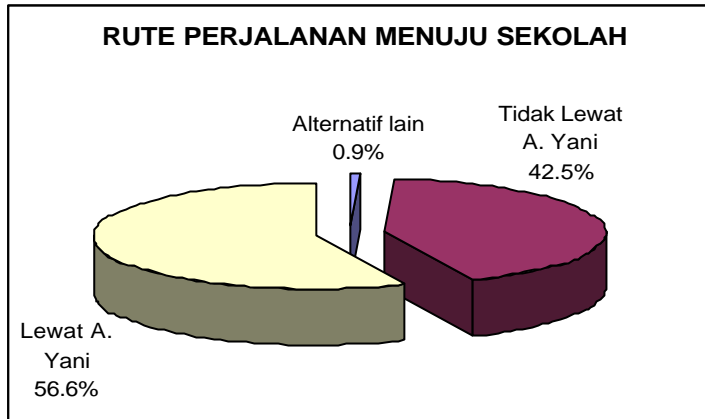

Rute jalan yang ditempuh untuk menuju tempat sekolah

### Waktu awal perjalanan Kerja

	Jl. Alternatif lain	Tidak lewat A. Yani	Lewat A. Yani
05.00-05.59	0	2 (0.9)	10 (4.3)
06.00-06.59	3 (1.3)	8 (3.5)	60 (26.1)
07.00-07.59	4 (1.7)	18 (7.8)	73 (31.7)
08.00-08.59	1 (0.4)	3 (1.3)	8 (3.5)
09.00-09.59	0	5 (2.2)	9 (3.9)
17.00 - 17.59	0	0	2 (0.9)
Tidak tetap	4 (1.7)	8 (3.5)	12 (5.2)

Angka dalam kurung menunjukkan prosentasenya terhadap jumlah kasus

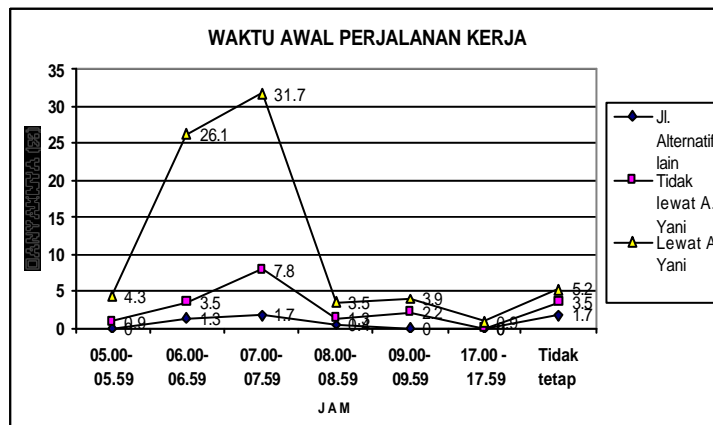

Waktu awal perjalanan kerja

### Waktu awal perjalanan sekolah

	Jl. Alternatif lain	Tidak lewat A. Yani	Lewat A. Yani
05.00-05.59	0	8 (3.7)	20 (9.1)
06.00-06.59	1 (0.5)	68 (31.1)	34 (15.5)
07.00-07.59	0	5 (2.3)	6 (2.7)
08.00-08.59	0	3 (1.4)	1 (0.5)
09.00-09.59	0	3 (1.4)	1 (0.5)
10.00 - 10.59	0	0	0
11.00 - 11.59	0	3 (1.4)	1 (0.5)
12.00 - 12.59	0	2 (0.9)	1 (0.5)
14.00 - 14.59	0	0	1 (0.5)
17.00 - 17.59	0	0	1 (0.5)
18.00 - 18.59	0	0	1 (0.5)
Tidak tetap	1 (0.5)	1 (0.5)	57 (26)

Angka dalam kurung menunjuk kan prosentasenya terhadap jumlah kasus

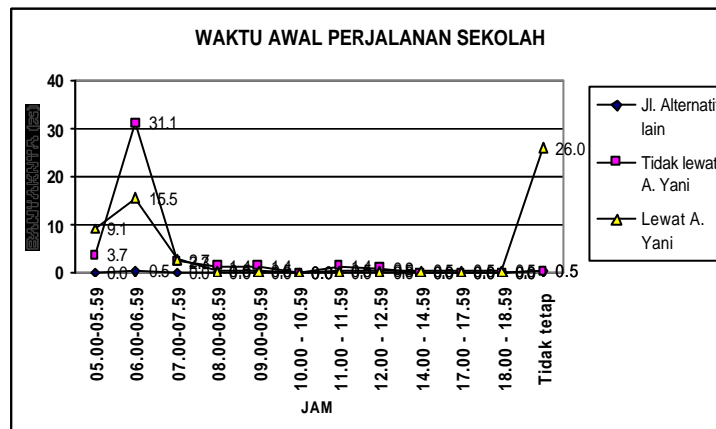

### Waktu awal perjalanan sekolah

### Waktu akhir perjalanan kerja

	Jl. Alternatif lain	Tidak lewat A. Yani	Lewat A. Yani
01.00 - 02.00	0	0	1 (0.4)
03.00 - 04.00	0	0	1 (0.4)
09.00 - 09.59	0	0	0
10.00 - 10.59	0	0	0
11.00 - 11.59	0	1 (0.4)	2 (0.9)
12.00 - 12.59	0	0	1 (0.4)
13.00 - 13.59	3 (1.3)	2 (0.9)	3 (1.3)
14.00 - 14.59	0	0	7 (3.0)
15.00 - 15.59	0	3 (1.3)	11 (4.8)
16.00 - 16.59	0	9 (3.9)	25 (10.8)
17.00 - 17.59	2 (0.9)	10 (4.3)	41 (17.7)
18.00 - 18.59	1 (0.4)	4 (1.7)	42 (18.2)
19.00 - 19.59	0	8 (3.5)	10 (4.3)
20.00 - 20.59	0	0	5 (2.2)
21.00 - 21.59	1 (0.4)	0	2 (0.9)
22.00 - 22.59	0	1 (0.4)	7 (3.0)
Tidak tetap	4 (1.7)	8 (3.5)	16 (6.9)

Angka dalam k urung menunjukkan prosentasenya terhadap jumlah kasus

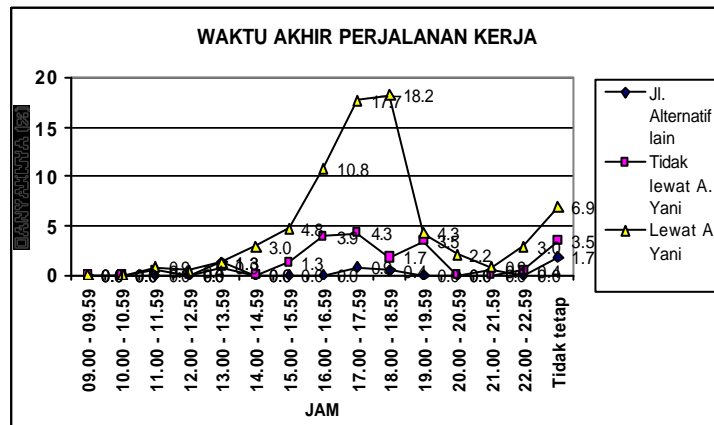

### Waktu akhir perjalanan kerja

### Waktu akhir perjalanan sekolah

	Jl. Alternatif lain	Tidak lewat A. Yani	Lewat A. Yani
09.00 - 09.59	0	2 (0.9)	0
10.00 - 10.59	0	3 (1.4)	3 (1.4)
11.00 - 11.59	0	3 (1.4)	2 (0.9)
12.00 - 12.59	0	21 (9.6)	1 (0.5)
13.00 - 13.59	1 (0.5)	31 (14.2)	17 (7.8)
14.00 - 14.59	0	17 (7.8)	17 (7.8)
15.00 - 15.59	0	3 (1.4)	5 (2.3)
16.00 - 16.59	0	5 (2.3)	9 (4.1)
17.00 - 17.59	0	5 (2.3)	5 (2.3)
18.00 - 18.59	0	1 (0.5)	3 (1.4)
19.00 - 19.59	0	0	2 (0.9)
20.00 - 20.59	0	0	1 (0.5)
21.00 - 21.59	0	0	1 (0.5)
22.00 - 22.59	0	0	1 (0.5)
Tidak tetap	1 (0.5)	1 (0.5)	57 (26.1)

Angka dalam kurung menunjukkan prosentasenya terhadap jumlah kasus

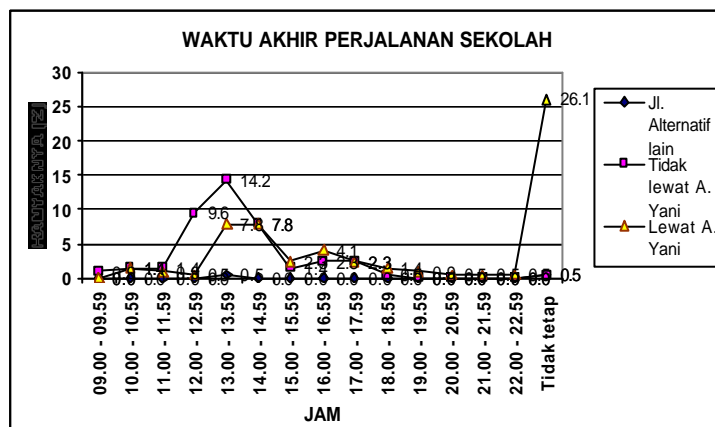

### Waktu akhir perjalanan sekolah

### Moda transportasi yang digunakan warga saat melewati A. Yani

Moda Transportasi	Kerja	Sekolah
Kendaraan Pribadi	149(85.6)	88 (71)
Angkutan Umum	25 (14.4)	36 (29)

Angka dalam kurung menunjukkan prosentasenya terhadap jumlah kasus

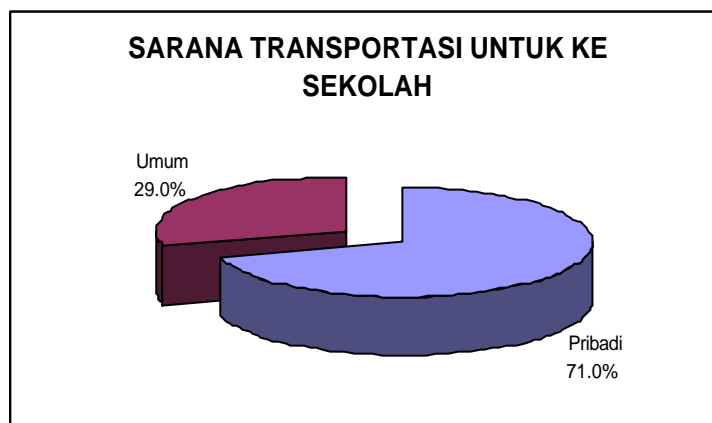
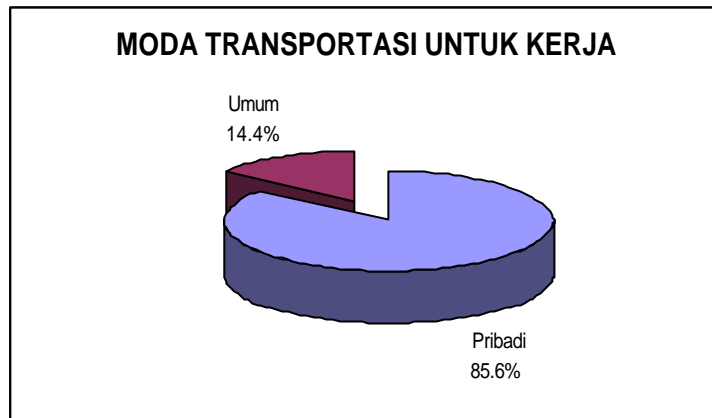

**Sarana transportasi yang digunakan oleh warga yang melewati A. Yani**

### Panjang perjalanan kerja/sekolah

Jarak (km)	Kerja	Sekolah
0	4 (1.7)	29 (11.6)
> 0 - 5	49 (20.9)	128(51.0)
5 - 10	75 (26.8)	72(28.7)
10 - 15	63 (26.8)	20(7.97)
15 - 20	35 (14.9)	2(0.8)
>20	9 (3.83)	0
Jumlah	235(100)	251(100)

Angka dalam kurung menunjukkan prosentasenya terhadap jumlah kasus

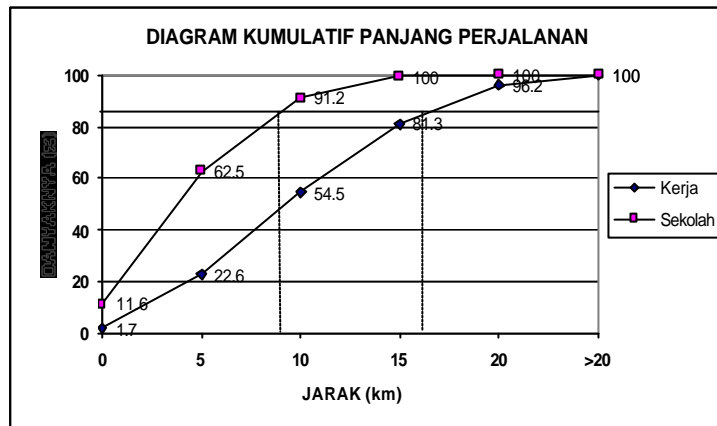
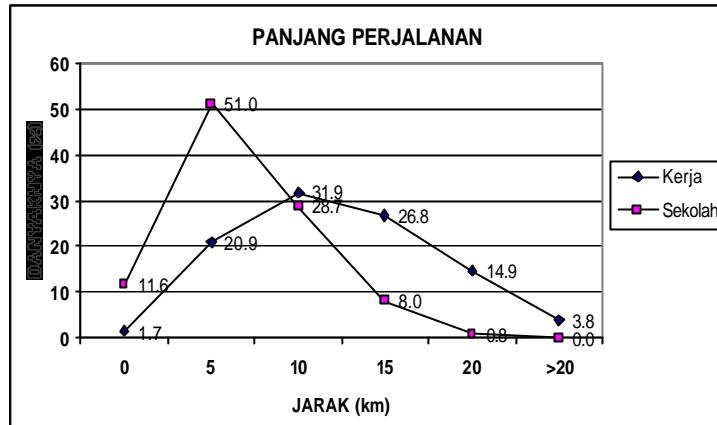
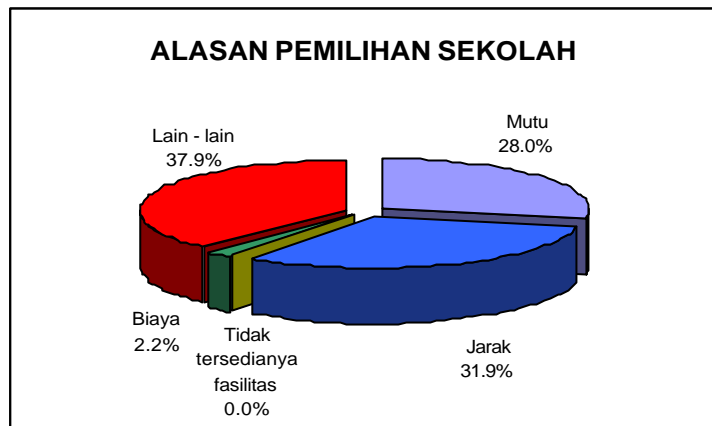

**Diagram panjang perjalanan untuk kerja dan sekolah**

**Alasan pemilihan sekolah**

Alasan	Jumlah
Mutu	51 (28.0)
Jarak	58 (31.9)
Tidak tersedianya fasilitas	0
Biaya	4 (2.2)
Lain - lain	69 (37.9)
Jumlah	182(100)

Angka dalam kurung menunjukkan prosentasenya terhadap jumlah kasus



**Alasan pemilihan sekolah warga perumahan Deltasari dan Pepelegi**

### Tempat berbelanja kebutuhan harian

Tempat	Jumlah
Areal kompleks	141(92.8)
Luar areal kompleks	11 (7.2)
Jumlah	152(100)

Angka dalam kurung menunjukkan persentasenya terhadap jumlah kasus



### Tempat berbelanja kebutuhan harian

### Tempat berbelanja kebutuhan pokok

Tempat	Jumlah
Areal kompleks	58 (37.2)

Luar areal kompleks	98 (62.8)
Jumlah	156(100)

Angka dalam kurung menunjukkan prosentasenya terhadap jumlah kasus

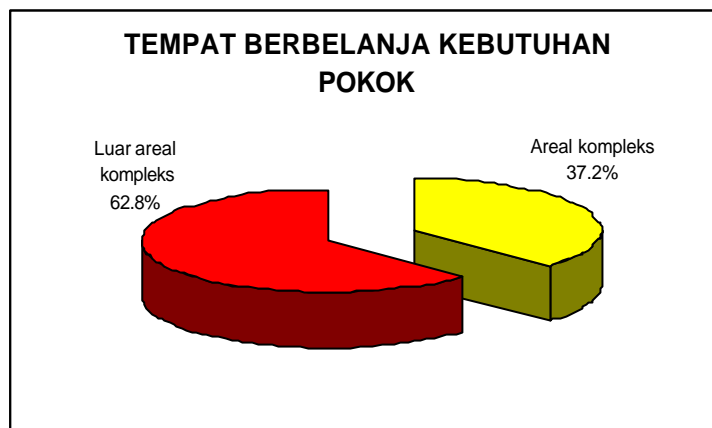

**Tempat berbelanja kebutuhan pokok**

**Frekwensi pemenuhan kebutuhan pokok**

Frekwensi	Banyaknya
Harian	8 (5.3)
Mingguan	17 (11.3)
Bulanan	116(76.8)
Kadang - kadang	10 (6.6)
Jumlah	151(100)

Angka dalam kurung menunjukkan prosentasenya terhadap jumlah kasus

**Panjang perjalanan untuk pemenuhan kebutuhan pokok**

Jarak (km)	Banyaknya
0	56 (35.9)
5	98 (62.8)
10	0
15	2 (1.3)
Jumlah	156(100)

Angka dalam kurung menunjukkan prosentasenya terhadap jumlah kasus

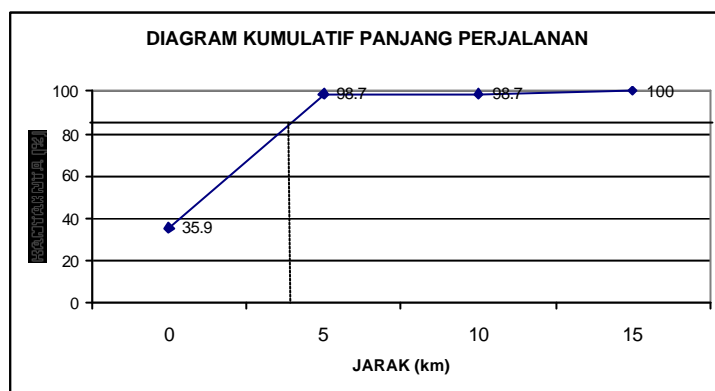
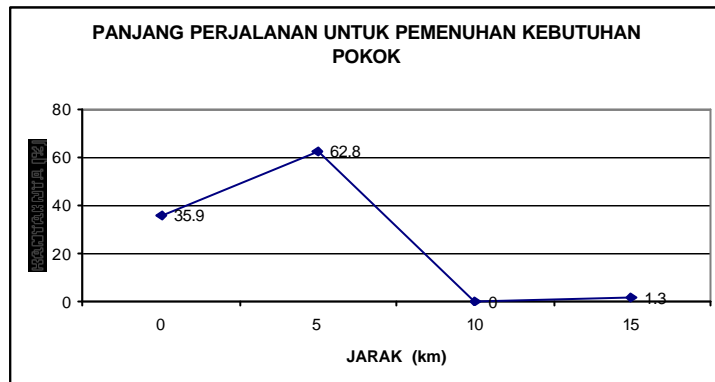

**Jarak yang ditempuh untuk pemenuhan kebutuhan pokok**

**Jenis sarana hiburan yang dipilih oleh warga**

Jenis	Banyaknya
Rekreasi	8 (6.6)
Shopping Centre	51 (42.1)
Keluar kota	34 (28.1)
Lain lain	28 (23.1)
Jumlah	121(100)

Angka dalam kurung menunjukkan prosentasenya terhadap jumlah kasus

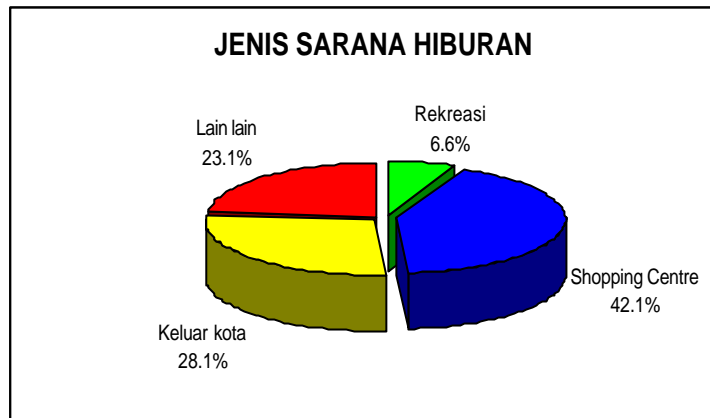

**Jenis sarana hiburan yang dipilih oleh warga**

**Lokasi warga dalam mencari sarana hiburan**

Lokasi	Banyaknya
Areal Kompleks	4 (3.4)
Luar areal kompleks	115(96.6)
Jumlah	119(100)

Angka dalam kurung menunjukkan prosentasenya terhadap jumlah kasus

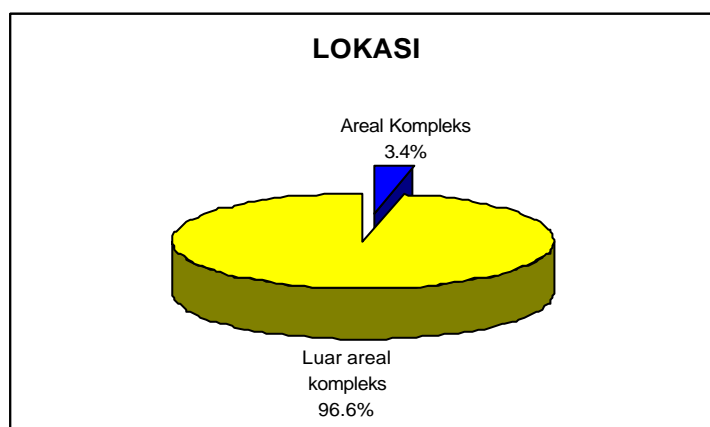

**Lokasi warga mencari sarana hiburan**

### Frekwensi warga dalam mencari sarana hiburan

Frekwensi	Banyaknya
Harian	3 (2.5)
Mingguan	75 (63.0)
Bulanan	20 (16.8)
Kadang - kadang	21 (17.7)
Jumlah	119(100)

Angka dalam kurung menunjukkan prosentasenya terhadap jumlah kasus

### Panjang perjalanan untuk mendapatkan sarana hiburan

Jarak	Banyaknya
0	4 (3.4)
5	13 (10.9)
10	18 (15.1)
15	48 (40.3)
20	0
> 20	36 (30.3)
Jumlah	119(100)

Angka dalam kurung menunjukkan prosentasenya terhadap jumlah kasus

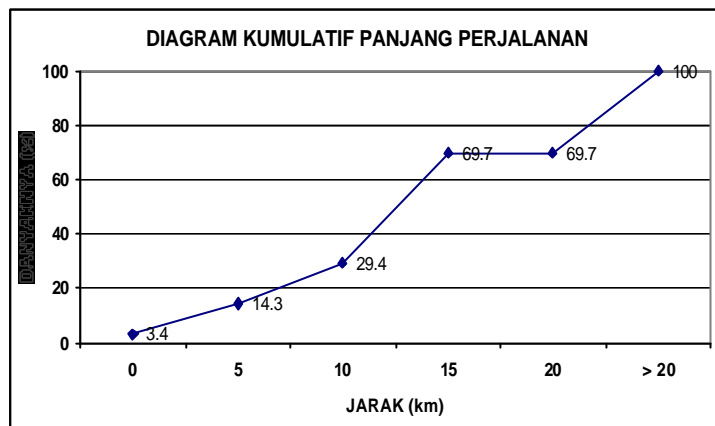

**Panjang perjalanan untuk mendapatkan sarana hiburan**

**Tempat berobat**

Tempat	Jumlah
Dokter	116(70.3)
Poliklinik	15 (9.1)
Puskesmas	5 (3.0)
Rumah Sakit	29 (17.6)
Jumlah	165(100)

Angka dalam kurung menunjukkan prosentasenya terhadap jumlah kasus

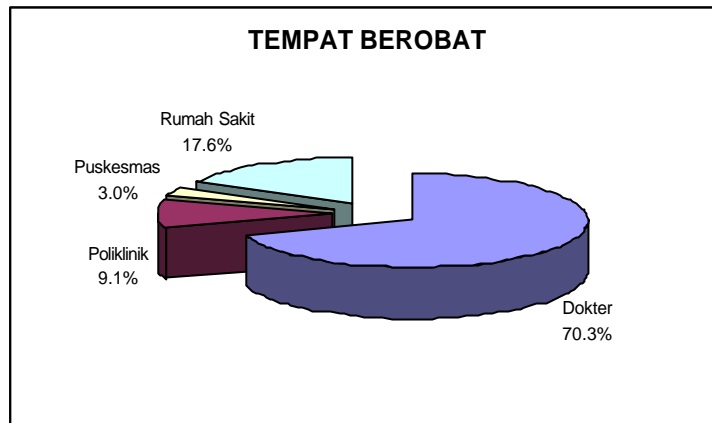

**Tempat berobat**

### Alasan pemilihan tempat berobat

Alasan	Jumlah
Mutu	58 (35.2)
Jarak	48 (29.1)
Tidak tersedianya fasilitas	1 (0.6)
Biaya	5 (3.0)
Lain - lain	53 (32.1)
Jumlah	165(100)

Angka dalam kurung menunjukkan prosentasenya terhadap jumlah kasus

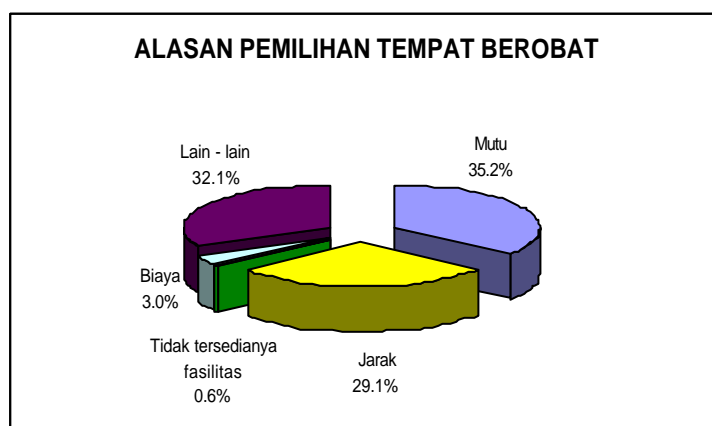

**Alasan pemilihan tempat berobat**

### Pemilihan lokasi tempat berobat

Lokasi	Jumlah
Areal kompleks perumahan	53 (32.1)
Luar areal kompleks	112(67.9)
Jumlah	165(100)

Angka dalam kurung menunjukkan prosentasenya terhadap jumlah kasus

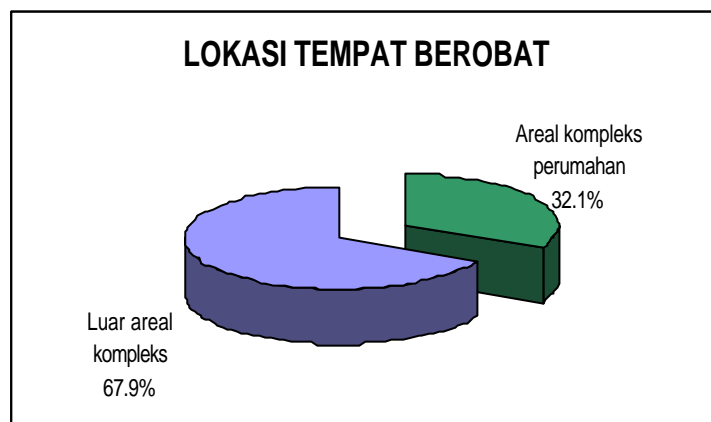

### Lokasi tempat berobat

### Panjang perjalanan untuk keperluan berobat

Jarak	Banyaknya
0	53 (32.1)
5	44 (26.7)
10	42 (25.5)
15	19 (11.5)
20	6 (3.6)
>20	1 (0.6)
Jumlah	165(100)

Angka dalam kurung menunjukkan prosentasenya terhadap jumlah kasus

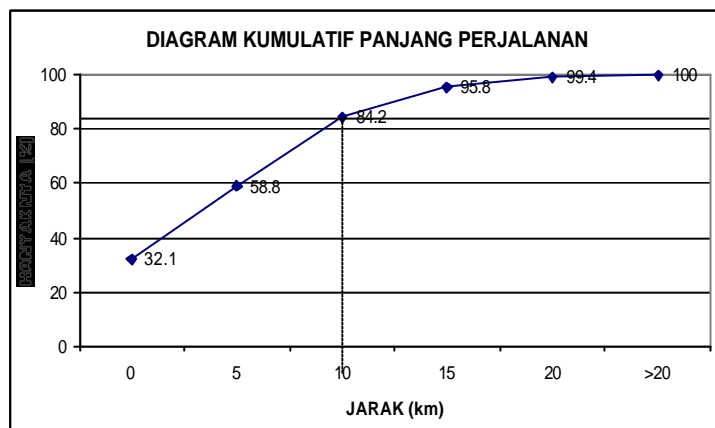
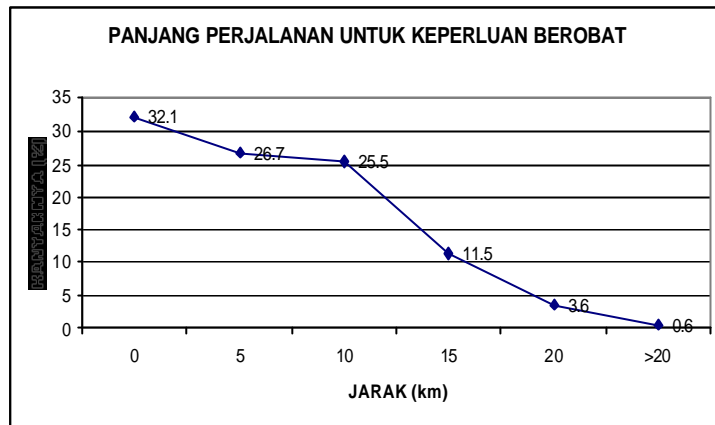

**Panjang perjalanan untuk keperluan berobat**

**Lokasi tempat pembelian obat**

Lokasi	Jumlah
Areal kompleks perumahan	117(70.9)
Luar areal kompleks	48 (29.1)
Jumlah	165(100)

Angka dalam kurung menunjukkan prosentasenya terhadap jumlah kasus

### Alasan pemilihan tempat pembelian obat

Alasan	Jumlah
Mutu	6 (3.9)
Jarak	102(66.7)
Tidak tersedianya fasilitas	0
Biaya	3 (2.0)
Lain – lain	42 (27.5)
Jumlah	153(100)

Angka dalam kurung menunjukkan persentasenya terhadap jumlah kasus

### Panjang perjalanan untuk membeli obat

Jarak	Banyaknya
0	104(63)
5	20 (12.1)
10	26 (15.8)
15	9 (5.5)
20	6 (3.6)
Jumlah	165(100)

Angka dalam kurung menunjukkan persentasenya terhadap jumlah kasus

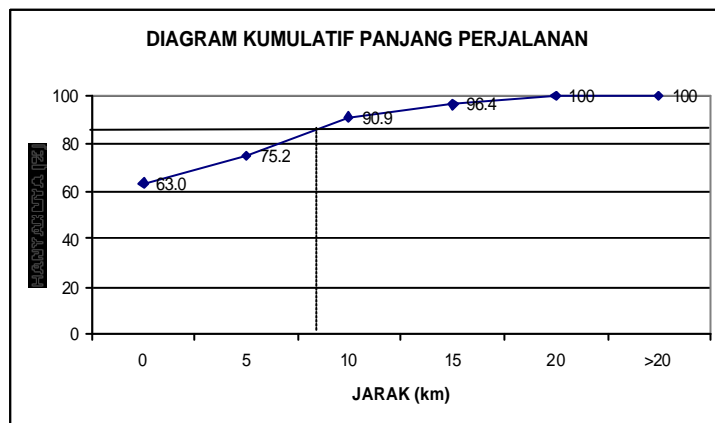
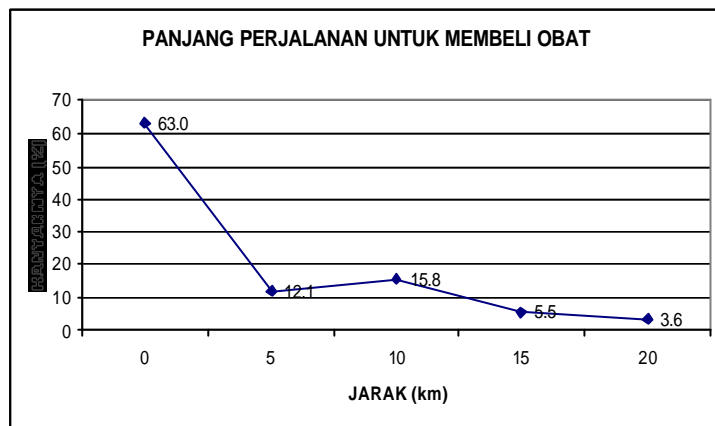

### Panjang perjalanan untuk membeli obat



Fakultas Teknik Sipil dan Perencanaan - Jurusan Teknik Sipil

Universitas Kristen Petra  
Surabaya

Formulir Nomor:

**QUESTIONAIR SURVAI**  
**EVALUASI FASILITAS PELAYANAN UMUM KAWASAN PEMUKIMAN FORMAL**  
**2003**

Nama Interviewer:

Tanggal Wawancara:

**A. DATA RESPONDEN**

1. Lokasi Rumah	
	RT:      RW:
2. Nama Kepala Keluarga	

3. Fungsi Rumah yang Disurvei	Ya	Tidak	
Rumah Tinggal			Sebutkan Jenis Usaha Tersebut
Tempat Usaha			
Kombinasi			

**B. INVENTARIS RUMAH TANGGA**

4. Luas Tanah Rumah Tersebut		m <sup>2</sup>
5. Luas Bangunan Rumah		m <sup>2</sup>

6. Kendaraan Yang Dimiliki

Jenis	Jumlah	Fungsi *				
Mobil		A. Kerja/dinas	B. Sekolah	C. Bisnis/usaha yang bersangkutan	D. Kendaraan dikaryakan	E. Lain-lain
		A. Kerja/dinas	B. Sekolah	C. Bisnis/usaha yang bersangkutan	D. Kendaraan dikaryakan	E. Lain-lain
		A. Kerja/dinas	B. Sekolah	C. Bisnis/usaha yang bersangkutan	D. Kendaraan dikaryakan	E. Lain-lain
		A. Kerja/dinas	B. Sekolah	C. Bisnis/usaha yang bersangkutan	D. Kendaraan dikaryakan	E. Lain-lain
Sepeda Motor						
Sepeda						

Keterangan : \* untuk fungsi kendaraan, lingkari yang paling sering digunakan

**C. PENDAPATAN KELUARGA****7. PENDAPATAN KELUARGA**

Kedudukan Sebagai	Besarnya pendapatan bulanan			
K.K.	a. < Rp. 1.000.000,-	b. Rp. 1.000.000 - Rp. 3.000.000	c. Rp. 3.000.000 - Rp.5.000.000	d. > 5.000.000,-
Ibu	a. < Rp. 1.000.000,-	b. Rp. 1.000.000 - Rp. 3.000.000	c. Rp. 3.000.000 - Rp.5.000.000	d. > 5.000.000,-
Anak I	a. < Rp. 1.000.000,-	b. Rp. 1.000.000 - Rp. 3.000.000	c. Rp. 3.000.000 - Rp.5.000.000	d. > 5.000.000,-
Anak II	a. < Rp. 1.000.000,-	b. Rp. 1.000.000 - Rp. 3.000.000	c. Rp. 3.000.000 - Rp.5.000.000	d. > 5.000.000,-
Anak III	a. < Rp. 1.000.000,-	b. Rp. 1.000.000 - Rp. 3.000.000	c. Rp. 3.000.000 - Rp.5.000.000	d. > 5.000.000,-
	a. < Rp. 1.000.000,-	b. Rp. 1.000.000 - Rp. 3.000.000	c. Rp. 3.000.000 - Rp.5.000.000	d. > 5.000.000,-
	a. < Rp. 1.000.000,-	b. Rp. 1.000.000 - Rp. 3.000.000	c. Rp. 3.000.000 - Rp.5.000.000	d. > 5.000.000,-
	a. < Rp. 1.000.000,-	b. Rp. 1.000.000 - Rp. 3.000.000	c. Rp. 3.000.000 - Rp.5.000.000	d. > 5.000.000,-
	a. < Rp. 1.000.000,-	b. Rp. 1.000.000 - Rp. 3.000.000	c. Rp. 3.000.000 - Rp.5.000.000	d. > 5.000.000,-

#### D. SARANA KEBUTUHAN

Ket :\* Untuk alasan pemilihan lokasi pekerjaan/sekolah dipih yang paling dominan dan diisikan pada kolom kode sesuai kode (A/B/C/D/E) dari alasan yang dipilih

\*\* diisikan rute perjalanan mana saja yang dilewati untuk mencapai tempat kerja dan sekolah

##### 8. Pekerjaan dan pendidikan

Kedudukan Sebagai	Jenis Kelamin (L/P)	Umur (thn)	Bekerja/ Sekolah	Alamat/Lokasi Pekerjaan/ Sekolah	Apakah Alasan Jarak dalam Memilih Lokasi Pekerjaan/Sekolah tsb.		Dengan Apa Biasanya Menggunakan Sarana Transport		Jam		KERANGAN (rute perjalanan)**
					Kode*	Keterangan pemilihan lokasi	Kend. Prib.	Angk. Umum	Berangkat	Pulang	
K.K.						A. Mutu					
						B. Jarak					
						C. Tidak tersedianya fasilitas					
						D. Biaya					
						E. Lain-lain					

##### 9. Kesehatan

Bila sakit ( berat/ringan) biasanya ke :(pilih yang paling sering dikunjungi)

Tempat	Alamat/Lokasi	Alasan Apa Memilih Lokasi/Tujuan tsb.		Dengan Apa Biasanya Menggunakan Sarana Transport		KETERANGAN (rute perjalanan)**
		Kode*	Keterangan pemilihan lokasi	Kend. Prib.	Angk. Umum	
Rumah Sakit			A. Mutu			
Puskesmas			B. Jarak			
Poliklinik			C. Tidak tersedianya fasilitas			
Dokter			D. Biaya			
			E. Lain-lain			

Bila membeli obat biasanya ke:(pilih yang paling sering dikunjungi)

Tempat	Alamat/Lokasi	Alasan Apa Memilih Lokasi/Tujuan tsb.	Dengan Apa Biasanya Menggunakan Sarana Transport		KETERANGAN (rute perjalanan)**
			Kend. Prib.	Angk. Umum	
Apotik					





## **CATATAN MENGENAI PERTANYAAN KUISIONER**

### **Pertanyaan 1**

Bagian ini sudah diisi semua pada pemilihan random rumah tangga oleh koordinator

### **Pertanyaan 2**

Diisi pada saat awal wawancara

### **Pertanyaan 3**

Disini, pewawancara mengamati apa fungsi rumah yang akan dimasuki. Definisi dari fungsi rumah adalah :

- ◆ Rumah berfungsi sebagai rumah tinggal saja
- ◆ Rumah difungsikan khusus untuk usaha
- ◆ Rumah yang berfungsi ganda ( kombinasi ) adalah rumah tinggal yang juga dipakai untuk usaha sampingan ( seperti ruko, salon, praktek dokter dll)

### **Pertanyaan 4 dan 5**

Cukup jelas

### **Pertanyaan 6**

Khususnya mengenai banyaknya mobil, jenisnya dan tujuan pemakaian. Disini ber tujuan untuk mengetahui apakah mobil itu difungsikan untuk

- ◆ Keperluan pribadi ( kantor, sekolah belanja )
- ◆ Kepentinagn usaha ( untuk antar jemput, angkutan barang, dsb )
- ◆ *Apabila mobil digunakan untuk lebih dari satu fungsi maka diambil fungsi yang paling sering dipakai, jadi jawabannya hanya satu*

**Pertanyaan 7**

Menanyakan pendapatan keluarga secara menyeluruh meliputi semua yang berpenghasilan dalam keluarga tersebut, dimana *range* pendapatannya adalah sbb:

| a. < Rp. 1.000.000,-    b. Rp. 1.000.000 - Rp. 3.000.000    c. Rp. 3.000.000 - Rp.5.000.000    d. > 5.000.000,- |

**Pertanyaan 8**

Tanyakan pada responden semua anggota keluarga/penghuni rumah yang bekerja, apa jenis pekerjaannya terutama untuk pekerjaan yang diluar rumah. Catat juga semua anggota keluarga yang masih sekolah, termasuk didalamnya jika tempat tersebut digunakan untuk tempat pondokan ( kalau banyak ambil beberapa untuk mewakili ). Tanyakan juga dimana masing-masing mereka sekolah ( lokasi ) dan dengan apa mereka mencapai tempat tujuan.

Mengenai alasan pemilihan lokasi pekerjaan/sekolah adalah sbb :

- ◆ Mutu → alasan pemilihan sekolah karena kualitas dari sekolah tersebut bagus
- ◆ Jarak → alasan pemilihan sekolah karena jaraknya yang dekat dari tempat tinggal
- ◆ Tidak tersedianya fasilitas → alasan pemilihan sekolah karena tidak tersedianya fasilitas sekolah dalam areal perumahan
- ◆ Biaya → alasan pemilihan sekolah karena biayanya yang relatif murah

Untuk alasan yang tidak terdapat dalam daftar dapat dimasukkan dalam kolom lain-lain.

*Apabila alasan memilih sekolah/pekerjaan lebih dari satu maka ambil alasan yang paling dominant sehingga jawaban untuk pertanyaan ini hanya satu.*

Tanyakan juga jam berapa mereka berangkat dan pulang kerja setiap harinya dan apakah mereka melewati jalan Ahmad Yani untuk mencapai tempat bekerja atau sekolah yang diisikan pada kolom keterangan

**Pertanyaan 9**

Disini yang dimaksud adalah sarana kesehatan secara keseluruhan, jadi termasuk jika anggota keluarga tersebut ingin memeriksakan kesehatannya.

Mengenai alasan pemilihan tempat pemeriksaan kesehatan adalah sbb:

- ♦ Mutu → alasan pemilihan tempat pemeriksaan kesehatan karena mutunya yang baik
- ♦ Jarak → alasan pemilihan tempat pemeriksaan kesehatan karena jaraknya yang dekat dari tempat tinggal
- ♦ Tidak tersedianya fasilitas → alasan pemilihan tempat pemeriksaan kesehatan karena tidak tersedianya fasilitas pemeriksaan kesehatan dalam areal perumahan.
- ♦ Biaya → alasan pemilihan tempat pemeriksaan kesehatan karena biayanya yang relative murah

Untuk alasan pemilihan yang tidak terdapat dalam daftar kusioner dapat dimasukkan dalam kolom lain-lain.

*Apabila alasan memilih sarana kesehatan lebih dari satu, maka ambil alasan yang paling dominan sehingga jawaban untuk pertanyaan ini hanya satu.*

Tanyakan juga sarana untuk mencapai tempat tujuan.

### **Pertanyaan 10**

Tanyakan dimana mereka membeli kebutuhan pokok untuk pangan yaitu kebutuhan harian dan kebutuhan bulanan, mungkin mereka peroleh dari penjajah yang lewat didepan rumah, kalau memang demikian beri keterangan secukupnya dan masukkan dalam kolom lain-lain.

Yang dimaksud frekuensi adalah bilamana mereka memenuhi kebutuhan pokok mereka, apakah berbelanja tiap hari, berbelanja banyak yang cukup untuk seminggu, dll. Untuk itu pengisian frekuensi dapat dipakai pedoman sbb:

- ♦ Jika  $\geq 3$  x dalam 1 minggu, dapat digolongkan dalam frekuensi harian
- ♦ Jika 1 – 2 x dalam 1 minggu, dapat digolongkan dalam frekuensi bulanan
- ♦ Jika tidak menentu ( karena tinggalnya diluar kota dll )dapat digolongkan frekuensi kadang-kadang

**Pertanyaan 11**

Tanyakan apa jenis liburan mingguan ( weekend ) diperkotaan yang mereka pilih. Apakah bioskop, rekreasi atau sekedar makan diluar bersamakeluarga, dll. Tuliskan pada tempat lain-lain untuk yang tidak ada. Untuk cara pengisian kolom frekuensi dapat dipakai pedoman seperti pada nomor 10.

# DATA BASE

Lampiran D-1

No kuisisioner	Nama	Alamat	Fungsi	Jumlah anggota keluarga	Luas Tanah	L.Bangunan	Kode kend.	Jumlah	Kode kend.
1	Edy R.	DSI BG 9	R	5	150	128	SB	2	
2	Pragoto	DSI BG 29	R	4	88	88	SE	1	
3	Effendi	DSI BG 26	RT	4	72	72	SA	1	
4	Koeslan	DSI BG 25	RT	4	90	36	SE	1	
5	Eka Nugraha	DSI BF 5	R	6	90	45	SA	2	
6	Dailuri	DSI BF-4	R	8	90	45	SE	1	
7	Ketut	DSI BF-3	R	4	120	45	SE	1	
8	Supriadi	DSI BF-2	R	8	120	110	SA	1	
9	Sukirjo	DSI BE-21	RT	5	120	120	SB	2	
10	Setio Budiantoro	Delta Marina 26	R	3	105	62	SA	1	
11	Irawati	Delta Marina 14	R	5	105	62			
12	Chandra Christanto	Delta Marina 1	R	4	241	124	SA	1	
13	Juni	Delta Marina 33	R	6	120	73	SA	1	
14	Deby Setyawati	Delta Marina	R	5	90	40			
15	Peter Herwin Citradi	Delta Marina	R	4	105	62	SA	1	SE
16	Prabowo	Deltasari	R	4	148	62	SE	1	
17	Mustafa Gopel	Deltatama VI/35	R	5	96	54	SA	1	
18	Bambang S	Deltatama VII/14	RT	5	150	100	SE	1	
19	Aswarna W.	Delatatama II/8	R	5	150	70	SE	1	
20	Indra	Deltatama II/3	R	5	150	70			
21	Ronny	Deltatama VI/3	R	7	150	70	SA	1	SE
22	Agung Santosa	Deltatama V/17	R	4	98	98	SE	1	
23	Lutfi	Deltatama V/5	R	6	98	90	SA	1	
24	Irwitono	Deltatama VII/6	R	4	150	100	SA	1	
25	Joni	Deltatama I/15	R	6			SE	1	
26	Gunawan	Delta Asri 100	RT	4	240	240	SC	1	
27	B. Silalahi	DSI E-368	R	6	135	135	SA	1	SB
28	Irnawati	Delta Asri 32	R	6	155	200	SA	2	
29	Herman	Delta Asri 70	R	4	173	77	SB	1	
30	Toto	DSI E-379	R	5	90	90	SA	1	
31	Rahman	DSI BL-34	R	6			SB	1	
32	Subarno	DSI BL-31	R	5	90	45	SA	1	SB
33	Harry	DSI N-106	RT	4	84	84	SA	1	
34	James David	DSI N-108	R	5	135	105	SE	1	
35	Gani	DSI U-480	R	3		36	SC	2	
36	Rita	DSI O-61	R	3	200	200	SA	3	
37	John	DSI BL-31	R	6	240	150	SB	1	
38		DSI BL-25	R	5		70			
39	James	DSI BC-21	R	2	84	36	SA	1	
40	Agus	DSI BG-5	R	5	112	60	SA	1	
41	Nurhadi	DSI BF-29	R	5	88	88	SA	1	
42	Suko Prayetno	DSI BF-23	R	5	84	36	SA	1	SB
43	Harry	DSI BG-8	R	4	115	90	SA	1	SB
44	Raymond	DSI AU - 5	R	6	135	36	SB	1	
45	Willy	DSI BT-4	R	4	96	54			
46	Nugroho	DSI BA-3	R	3	82	60	SE	1	
47	Marcellus	DSI BQ-15	R	4		54	SE	1	
48	Hasanuddin	DSI BL-6	RT	2	140	140	SE	1	
49	Mustojo	DSI BQ-20	R	2		45	SA	1	
50	Lukito	DSI U-114	R	4	84	36			

## Lampiran D-2

51	Pudjohadi	DSI N-111	R	4	150	70			
52	Azis Sumardito	DSI O-65	R	5	112	45	SA	1	SE
53	Albertus	DSI BT-9	R	4		36	SA	1	
54	Alfian	DSI BT-6	R	5	112	122			
55	Roni	DSI BP-15	R	5	255	200			
56	Edy Sutrisno	DSI BM-16	R	5	90	45	SA	1	SB
57	Juventius Riyadi	DSI BP-9	R	4	150	70	SE	1	
58	Andra	DSI BT-36	R	3	84	84	SE	1	
59	Budiarto	DSI BL-2	R	4	150	150			SB
60	Dedy	DSI AJ-2	RT	7	200	200	SA	2	SE
61	Lincuh P.	DSI S-233	R	6	148	120	SA	1	
62	Sutarno	DSI Q-381	R	6		36	SB	2	
63	Daud Ridwan	DSI AA-47	R	4	42	42	SA	1	SB
64	Made Tresna	DSI AA-43	R	5	135	60			
65	Sugiarto	DSI AA-49	R	5	135	135			
66	Andreas	DSI AA-22	R	4	135	60			
67	Agus A.	DSI AB-2	RT	6	144	144	SE	1	
68	Ketut Adrianus	DSI F-423	R	4	90	90	SA	1	SB
69	Hadi Suprianto	DSI AA-18	R	3	150	130			
70	Hadi Santoso	DSI X-17	R	4	135	60			
71	Peter Richard	DSI L-5	R	7	90	45	SA	2	SE
72	Andi	DSI X-23	R	5	90	45			
73	Eka		R	4	78	78	SA	1	
74	Joko Pamungkas	DSI K-22	R	2	84	36	SA	1	
75	Agus Puji Santoso	DSI L-15	R	6	84	36			
76	Soejatno	DSI X-7	R	4	84	36	SA	1	
77	Danu	DSI L-3	R	6		45	SA	1	SE
78	Abdul Kadir	DSI L-11	R	3		45			
79	Agus	DSI O-65	R	5	112	112	SA	1	SB
80	Gatot	DSI S-245	R	3	84	36	SA	1	
81	Gatot Supriatno	DSI S-236	R	6	90	36			
82	Toto Subiyantoro		R	5	135	125	SB	2	
83	Franky		R	2	135	60	SA	1	
84	Basuki	DSI AH-13	R	4	240	70			
85	Tito Suryono	DSI AI-15	R	5	135	117	SB	1	
86	Edy	DSI AI-24	R	4	135	60	SE	1	
87	Vincent	DSI AJ-9	R	5	165	270	SA	1	
88	Nugraha	DSI AJ-2	R	5	135	70	SA	1	SB
89	Vikhadi	DSI AD-64	R	5	210	70	SA	1	
90	Irwanto	DSI AD-65	R	3	150	70	SE	1	
91	M. Ridwan	DSI AD-31	R	3	113	45			
92	Rusli	DSI AD-21	R	4	135	60	SB	1	
93	Imam Sulisty	DSI AD-17	R	6	135	60	SB	3	
94	Ida Susilowati	DSI E-369	R	4	84	36	SE	1	
95	Danang		RT	4	200	200	SC	1	
96	Bambang Nugroho	DSI AG-6	R	2	91	91	SB	2	
97	Merudanda	DSI AD-59	R	2	135	70			
98	Suprpto	DSI O-66	R	5	120	120	SA	1	SB
99	Haidar	DSI AD-60	RT	5	150	70	SE	1	
100	Rahmat	DSI AD-19	R	6	135	135			SB
101	Hamza	DSI AD-44	R	5	130	60	SA	2	

## Lampiran D-3

103	Gunadi	DSI C-2	R	5	105	105	SA	2	
104	Jaelani	DSI D-20	R	7	90	45	SA	1	SB
105	Sugiarto	DSI C-5	R	5	91	91	SA	1	
106	Musdi	DSI D-332	R	4	84	36	SA	1	SB
107	Suharno	DSI C-11	R	3	105	45			
108	Yardin	DSI D-330	R	4	84	36	SA	1	
109	Sukirno	DSI E-356	R	6	84	36	SA	1	SB
110	Made Boja	DSI E-364	R	6	150	150	SB	2	SE
111	Harto	DSI D-33	R	6	120	120	SE	1	
112	Ismanto	DSI AG-3	R	5	84	36	SE	1	
113	Sumadi	DSI AL-16	R	3	180	120	SA	1	
114	Aris	DSI AG-18	RT	4	70	45	SE	1	
115	Zain	DSI AH-18	R	4	165	165	SB	1	
116	Hari	DSI AI-19	R	5	135	120	SA	1	
117	Yohanes Wiarko	DSI AI-13	R	5	150	70	SE	1	
118	Chandra Christiono	DSI BJ - 6	R	5	198	150	SA	1	
119	Suryadi	DSI AA-27	RT	3	135	60	SC	2	
120	Yahya	DSI A-20	R	3	150	140	SE	1	
121	Ismail		R	3	165	150	SB	1	
122	William	DSI G-78	R	5	90	45	SA	2	
123	Supriadi	DSI G-46	R	5	90	45	SA	1	SB
124	Hadi Sugiono	DSI E-3 51	R	3	84	36	SE	1	
125	Sutrisno	DSI G-40	R	3	112	112	SE	1	
126	Rukmanto	DSI G-42	RT	4	115	85	SE	1	
127	Eko	DSI I-7	RT	6	148	120			
128	Supriyo	DSI F-429	RT	5	90	90	SB	4	
129	Amin	DSI AE-2	R	4	98	60			
130	E. Maksum	DSI I-18	R	5	280	200			
131	Ahmad Gufron	DSI J-54	R	3	81	70	SA	2	
132	Anjar	DSI AF-9	R	5	168	150	SE	1	
133	Eko Budi Susilo	DSI J-49	R	4	72	72	SE	1	
134	Hartati	DSI J-10	R	3	90	80	SA	1	
135	Hasan	DSI J-53	R	3	110	90	SA	1	
136	Jais	DSI AF-57	RT	9	84	36	SA	1	
137	Didik	DSI AF-62	R	4	90	90	SA	1	
138	Firman Zakri	DSI AF-40	R	4	108	108	SB	1	
139	Ahmad Sobirin	DSI A-14	R	5	90	75	SB	2	
145		RAUNG 2	R	6	133	54	SB	1	
147	ANDI AZIS	KERINCI 10	R	7		70			
148	R SULANDRI	KAWI 24	R	6	108	108	SB	1	
149		KERINCI 54	R	4	200	200	SE	1	
150	NUGRAHA	LAWU 16	R	5	140	140	SE	1	
151	MARDIKO	MURIA 21	R	5	182	182	SA	1	
152	SULAIMAN B	MURIA 12	R	5		70	SB	1	
153	HENDRY	MURIA 7	R	4	110	110	SE	1	
154	EDDY	SEMERU 10	R	4	100	100	SB	1	
155	SUPRAPTO	SINDORO 5	R	6		116	SA	1	
156	VONY CANDRA R.	BROMO 48	R	2	99	99			
157	SUNARYO	BROMO 52	R	8	99	99	SB	2	
158	TOHIR SIAPAN	TIDAR 4	R	9		36	SB	1	SE
159	BAMBANG	SINDORO 24	R	5	112	112	SA	1	SB

## Lampiran D-4

---

160	DIBYO	SINDORO 49	R	4	120	120	SA	1	
161	MUNIF	SEMERU 18	R	6	216	216	SB	1	SE
162	HERU SANTOSO	KAWI 14	R	4	108	108	SB	1	SE
163	SUPRIO	ANJASMORO 66	R	5	TIPE	70	SA	1	SB
164	BUDIONO	ARGOPURO 58	R	4	96	96	SA	2	SB
165	YUSTINUS R	BROMO 70	R	4	99	99	SA	1	
166	HANJAR	KERINCI 34	R	5	99	99	SA	1	
167	DULAZIT	RAUNG 22	R	4	140	220	SB	3	
168	BUDIHARIANTO	ARGOPURO 21	R	7	140	140	SA	2	
169	kris	kawi 28	R	4	96	96	SB	1	
170	Muh Ismando	kerinci 18	R	5	240	140	SB	1	
171	Slamet	Argopuro 8	R	4		70	SB	1	
172	Suyanto	Bromo 28	R	4	99	160	SB	2	
173	Suko	Kerinci 26	R	5		70	SA	1	SB
174	Bambang Subagyo	Kerinci 73	R	4	120	100	SB	1	
175	Eko R	Semeru 2	R	4	120	54	SE	1	

## Lampiran D-5

Jumlah	Jumlah motor	Kode kend.	Jumlah	Kode kend.	Jumlah	Jumlah mobil	Kedudukan	Kode Pendapatan	Kedudukan	Kode Pendapatan
	2	MSA	1			1	KK	C		
	1	MSA	1			1	KK	C		
	1					0	KK	B	IBU	B
	1	MSA	1			1	KK	B		
	2	MSA	1			1	ANAK 1	B	ANAK 2	B
	1	MSA	1			1	IBU	B	SAUDARA	B
	1	MME	1			1	KK	B	IBU	B
	1	MSA	1			1	KK	B	IBU	B
	2	MSA	1			1	KK	B		
	1					0	KK	B		
	0	MSA	1			1	KK	B	IBU	B
	1	MSE	1			1	KK	C		
	1	MSA	1			1	KK	C	ADIK 1	B
	0	MSB	2			2	KK	D		
1	2	MSA	1			1	ANAK 2	B		
	1	MSA	1			1	KK	B	IBU	B
	1	MSA	2			2	KK	B		
	1	MSA	1			1	KK	B		
	1	MSA	1			1	KK	B	IBU	B
	0	MSE	1			1	KK	B		
1	2					0	KK	C		
	1	MSA	1			1	KK	C	ANAK 1	B
	1	MSE	1			1	KK	C		
	1	MSA	1			1	KK	C		
	1	MSA	2			2	KK	C	IBU	B
	1	MSA	1			1	KK	C		
1	2	MSE	1			1	KK	D		
	2	MSA	1			1	KK	C	ANAK 1	B
	1					0	KK	B		
	1	MSE	1			1	KK	B	IBU	A
	1	MSE	1			1	KK	C		
2	3					0	ANAK 1	B		
	1					0	KK	B		
	1	MSA	1			1	KK	C		
	2					0	KK	B	ANAK 1	A
	3					0	IBU	A	ANAK 1	A
	1	MSA	4			4	KK	D	IBU	D
	0	MSA	2			2	KK	B		
	1					0	KK	A		
	1					0	KK	B		
	1	MSA	1			1	KK	B	IBU	B
2	3	MPA	1			1	IBU	B		
1	2					0	KK	B		
	1	MSA	1			1	KK	D		
	0	MSA	1			1	KK	C	IBU	B
	1	MSA	1			1	KK	C	IBU	B
	1	MSA	1			1	KK	B		
	1	MSA	1			1	KK	B	IBU	B
	1					0	KK	A		
	0	MSA	1			1	KK	B	IBU	B

Lampiran D-6

	0	MSA	1			1	ANAK 1	B		
1	2					0	KK	A		
	1	MSE	1			1	KK	B	IBU	B
	0	MSE	1			1	KK	C		
	0	MSA	1	MSE	1	2	KK	D	IBU	D
1	2	MPC	1			1	KK	C	IBU	B
	1	MSA	1			1	KK	C	IBU	B
	1	MSA	1			1	KK	C		
1	1	MSA	1			1	KK	C		
1	3	MSE	1			1	KK	C		
	1	MSE	1			1	KK	B	IBU	B
	2	MSA	1			1	KK	D		
2	3					0	KK	B		
	0	MMA	1			1	KK	B	IBU	B
	0	MSE	1			1	KK	B		
	0	MPA	1	MMA	1	2	KK	A		
	1					0	KK	B	IBU	B
1	2	MSE	1			1	KK	B		
	0	MSA	1			1	KK	B		
	0	MSA	1			1	KK	A	IBU	A
1	3					0	KK	B	EPONAKAN	B
	0	MSA	1			1	KK	D		
	1					0	KK	B	IBU	B
	1					0	KK	B	IBU	B
	0	MSA	2			2	KK	B	IBU	B
	1					0	KK	B	IBU	B
1	2					0	KK	C	IBU	B
	0	MSC	1			1	KK	A		
2	3	MSE	1			1	KK	B		
	1					0	KK	B		
	0					0	KK	B	IBU	A
	2	MSA	1			1	KK	C	IBU	C
	1	MSA	1			1	KK	C		
	0	MSA	1	MSE	1	2	KK	B	ANAK 1	B
	1	MSA	1			1	KK	C		
	1	MSA	1			1	KK	B		
	1	MSA	1			1	KK	B	IBU	B
2	3	MSE	1			1	KK	B	IBU	B
	1					0	KK	B	IBU	B
	1	MSA	1			1	KK	C		
	0	MSA	1			1	KK	B		
	1	MSA	1			1	KK	D	IBU	B
	3					0	KK	C		
	1					0	KK	A		
	1					0	KK	B		
	2					0	ANAK 1	B	ANAK 2	B
	0					0	KK	B		
1	2					0	KK	B		
	1	MSB	1			1	KK	B		
1	1					0	KK	C	IBU	B
	2	MSE	1			1	ANAK 1	B	ANAK 2	B

Lampiran D-7

	2				0	KK	B	ANAK 1	B	
2	3				0	KK	B			
	1	MSA	1		1	KK	D			
2	3	MSA	1		1	KK	B	IBU	A	
	0				0	KK	A			
	1	MSA	1		1	KK	B			
1	2	MSA	1		1	KK	B	IBU	B	
1	3				0	KK	B			
	1	MSA	1		1	KK	C			
	1	MSA	1		1	KK	B			
	1				0	KK	B			
	1	MSA	1		1	KK	D	IBU	D	
	1	MSE	1		1	KK	B			
	1	MSE	1		1	ANAK 1	B	ANAK 2	B	
	1	MSA	1	MPA	1	2	KK	C	IBU	C
	1	MSA	1		1	1	KK	C		
	2				0	KK	B			
	1	MSA	1		1	KK	B	ANAK 1	B	
	1	MMA	1		1	KK	B			
	2				0	KK	B	IBU	B	
1	2				0	KK	B			
	1	MSA	1		1	KK	B	IBU	A	
	1				0	KK	B			
	1	MSA	1		1	KK	B	IBU	A	
	0	MMA	1	MMB	1	2	KK	C	IBU	C
	4	MSA	1		1	1	KK	D		
	0	MSA	1		1	1	KK	B		
	0	MSA	1	MSB	1	2	KK	B	ANAK 2	B
	2				0	KK	B			
	1	MSA	1		1	1	KK	B	IBU	B
	1	MSA	1		1	1	KK	B		
	1				0	KK	B			
	1				0	KK	B	IBU	A	
	1				0	KK	B	IBU	A	
	1				0	KK	B			
	1	MSE	1		1	1	KK	B		
	2	MMB	1		1	1	KK	B		
	1	MSA	1		1	1	KK	B	IBU	B
	0				0	KK	B	IBU	B	
	1	MSE	1		1	1	KK	C	IBU	B
	1	MSE	1		1	1	KK	C	IBU	C
	1	MSA	1		1	1	KK	B		
	1	MSA	3		1	1	KK	B	IBU	B
	1	MSA	1		1	1	KK	A	ANAK 1	B
	1	MSA	1	MSB	1	2	KK	B		
	1	MSA	1		1	1	KK	B		
	1				0	KK	B			
	0				0					
	1	MSA	1		1	1	KK	A	IBU	B
1	2	MSE	1		1	1	KK	A	ANAK 1	B
2	2	MSE	1		1	1	KK	B	IBU	A

Lampiran D-8

	1	MSA	1			1	ANAK 1	B	ANAK 2	A
1	2	MSA	1	MSE	1	2	ANAK 1	C	MENANTU	C
	1	MSA	1			1	KK	B	ANAK 1	B
2	2	MSA	1			1	KK	B		
1	2					0	IBU	B	ANAK 1	B
	1					0	KK	B	IBU	B
	1	MSA	1			1	KK	D		
	1					0	KK	C	IBU	B
	1	MSB	1	MSE	1	2	KK	B	ADIK	B
	1					0	KK	B	IBU	B
	1	MSA	1			1	KK	B	IBU	A
	1	MSA	1			1	KK	B	IBU	B
	1	MSA	1			1	KK	D	IBU	B
1	2					0	KK	B	IBU	B
	1	MSA	1			1	KK	B	IBU	A
	1	MSA	1			1	KK	B	IBU	B

## Lampiran D-9

Kode Pendapatan	Kedudukan	Kode Pendapatan	Total penghasilan	Kedudukan	K/S	Usia	Alamat	Alasan	Transportasi	Brgkt
			4000000	KK	K	P	KETINTANG		P	6,45
			4000000	KK	K	P	SDA		P	
			4000000	KK	K	P	SDA		U	7,15
			2000000	KK	K	P	H.R. MOHAMMAD		P	
			4000000	ANAK 1	K	P	PRAPEN		P	7,30
B			6000000	IBU	K	P	PERAK		P	7,00
			4000000	IBU	K	P	DIPONEGORO		U	5,30
			4000000	IBU	K	P	BREBES		P	6,00
			2000000	ANAK 1	S	P	AIRLANGGA	A	P	7,00
			2000000	KK	K	P	RAYA NGINDEN		P	7,15
			4000000	KK	K	P	A. YANI		P	7,30
			4000000	KK	K	P	SDA		P	6,30
B			6000000	ANAK	S	P	SDA	B	P	7,00
			6000000	ANAK 1	S	P	ARIEF RAHMAN HAKIM	E	P	
			2000000	KK	K	P	KEDUNG BARUK		P	7,30
			4000000	ANAK 2	S	P	Deltasari		4	
			2000000	KK	K	P	MARGOMULYO		P	6,30
			2000000	IBU	K	P	GUBENG POJOK		P	7,00
			4000000	ANAK 2	S	P	A. YANI	B	U	5,30
			2000000	KK	K	P	SDA		U	
			4000000	KK	K	P	MAYJEND SUNGKONO		P	17,00
			6000000	KK	K	P	GARUDA		P	9,00
			4000000	KK	K	P	K.H. MAS MANSYUR		P	7,15
			4000000	KK	K	P	BUBUTAN		P	9,00
			6000000	KK	K	P	KETINTANG		P	7,00
			4000000	KK	K	P	BREBEK INDUSTRI		P	8,30
			6000000	KK	K	P	MAYJEND SUNGKONO		P	6,55
B	ANAK 3	B	6000000	KK	K	P	JEMURSARI		P	9,00
			2000000	ANAK	S	P	SDA	B	P	6,30
			2000000	KK	K	P	SDA		P	
			4000000	ANAK 1	S	P	A. YANI	A	P	
			2000000	ANAK 1	K	P	PERAK		P	7,00
			2000000	KK	K	P	SDA		P	6,00
			4000000	KK	K	P	PERAK		P	7,15
			2000000	KK	K	P	PERAK		P	5,30
A			2000000	KK	K	P	SDA		P	9,00
			6000000	KK	K	P	KRIAN		P	7,00
			2000000	KK	K	P	A. YANI		P	6,15
			750000	KK	K	P	TAK TETAP		P	
			2000000	KK	K	P	EMBONG MALANG		P	8,00
			4000000	IBU	K	P	GARUDA		U	7,00
			2000000	KK	K	P	SDA		P	7,30
			2000000	KK	K	P	KETINTANG		P	7,00
			6000000	ANAK 1	S	P	DINOYO	E	P	
			6000000	KK	K	P	KEMBANG JEPUN		P	8,00
			6000000	KK	K	P	JEMURSARI		P	7,30
			2000000	KK	K	P	INDRAPURA		P	7,00
			4000000	KK	K	P	DIPONEGORO		P	6,30
			750000	KK	K	P	PEMUDA		P	6,00
			4000000	KK	K	P	SDA		P	8,00

Lampiran D-10

			2000000	ANAK	K	P	MARGOMULYO		P	6,30
			750000	KK	K	P	MAYJEND SUNGKONO		P	7,00
			4000000	KK	K	P	KEMBANG JEPUN		P	7,00
			4000000	KK	K	P	RUNGKUT		U	7,30
			6000000	KK	K	P	PERAK		P	6,00
			6000000	KK	K	P	GRESIK		P	5,30
			6000000	KK	K	P	PERAK		P	8,30
			4000000	KK	K	P	SDA		P	7,30
			4000000	KK	K	P	PERAK		P	7,00
			4000000	KK	K	P	SDA		P	7,30
			4000000	KK	K	P	A. YANI		P	6,30
			6000000	KK	K	P	SDA		P	
			2000000	KK	K	P	PERAK		P	6,00
B			6000000	KK	K	P	PASAR BESAR		P	6,00
			2000000	KK	K	P	SDA		P	9,00
			750000	ANAK 1	S	P	SDA	A	U	7,00
			4000000	KK	K	P	PERAK		U	7,00
			2000000	KK	K	P	KAPUAS		P	7,00
			2000000	KK	K	P	DIPONEGORO		P	7,00
			2000000	KK	K	P	COKLAT		P	7,00
B	JEPONAKAN	B	6000000	KK	K	P	PAHLAWAN		P	6,30
			6000000	KK	K	P	SDA		P	7,30
			4000000	KK	K	P	KAYUN		P	6,30
			4000000	KK	K	P	Deltasari		4	8,00
			4000000	KK	K	P	RUNGKUT		P	7,30
			4000000	KK	K	P	KERTAJAYA		P	6,30
			6000000	IBU	K	P	RAYA DARMO		P	6,15
			750000	KK	K	P	DIPONEGORO		U	7,00
			2000000	KK	K	P	JAGIR WONOKROMO		P	6,00
			2000000	KK	K	P	JEMURSARI		P	7,30
			2000000	KK	K	P	GRESIK		U	5,00
B	ANAK 2	B	6000000	IBU	K	P	A. YANI		P	7,00
			4000000	KK	K	P	PETEMON		P	
B			6000000	KK	K	P	RUNGKUT		P	7,30
			4000000	KK	K	P	GRESIK		P	6,50
			2000000	KK	K	P	PERAK		P	6,45
			4000000	KK	K	P	PASAR ATUM		P	9,00
			4000000	KK	K	P	BRIGJEND KATAMSO		P	7,30
			4000000	KK	K	P	SDA		P	6,30
			4000000	KK	K	P	JAGIR WONOKROMO		P	9,00
			4000000	KK	K	P	MARGOMULYO		P	7,00
			6000000	IBU	K	P	GUBENG		P	7,00
			4000000	KK	K	P	SDA		P	
			750000	ANAK 1	S	P	SDA	B	U	5,30
			2000000	ANAK 1	S	P	DINOYO		U	
			4000000	ANAK 1	S	P	MAYJEND. SUNGKONO	E	P	
			2000000	ANAK 1	S	P	SDA		P	6,30
			2000000	KK	K	P	PERAK		P	7,00
			2000000	KK	K	P	NGAGEL		P	6,00
			6000000	KK	K	P	SDA		U	7,30
			4000000	ANAK 1	K	P	KEDUNGORO		P	7,00

Lampiran D-11

			4000000	KK	K	P	RUNGKUT		P	7,00
			2000000	KK	K	P	GAYUNG KEBONSARI		P	6,30
			6000000	KK	K	P	PERAK		P	5,30
			2000000	KK	K	P	TANDES		P	6,00
			750000	1	K	P	GUBENG		U	7,00
			2000000	KK	K	P	PEMUDA		P	7,30
			4000000	KK	K	P	PERAK		P	6,00
			2000000	ANAK 1	S	P	KERTO MENANGGAL	B	P	6,00
			4000000	KK	K	P	PERAK		P	6,30
			2000000	KK	K	P	GEMBLONGAN		P	7,00
			2000000	ANAK 2	S	P	KETINTANG		P	
			6000000	IBU	K	P	BANYU URIP		P	6,00
			2000000	KK	K	P	RUNGKUT		P	6,30
			4000000	ANAK 1	K	P	MANYAR		P	7,00
A			6000000	KK	K	P	KUREKSARI		P	
			4000000	KK	K	P	SDA		P	6,30
			2000000	KK	K	P	Deltasari		4	7,00
			4000000	KK	K	P	GRESIK		P	6,00
			2000000	KK	K	P	SDA		P	7,30
			4000000	KK	K	P	SDA		P	7,30
			2000000	KK	K	P	PASAR TURI		P	
			2000000	KK	K	P	PENGENAL		P	7,00
			2000000	KK	K	P	PERAK		P	5,00
			2000000	KK	K	P	PERAK		P	7,00
			6000000	KK	K	P	PASURUAN		P	5,30
			6000000	KK	K	P	BASUKI RAHMAT		P	6,00
			2000000	KK	K	P	MAYJEND SUNGKONO		P	6,30
			4000000	KK	K	P	A. YANI		P	7,00
			2000000	KK	K	P	AIRLANGGA		P	6,30
			4000000	KK	K	P	KEMAYORAN		P	7,00
			2000000	KK	K	P	A. YANI		P	6,00
			2000000	KK	K	P	NGINDEN		P	7,00
			2000000	KK	K	P	PERAK		P	9,00
			2000000	KK	K	P	EMBONG WUNGU		P	
			2000000	KK	K	P	PERAK		P	7,30
			2000000	KK	K	P	GRESIK		P	6,00
			2000000	KK	K	P	SDA		P	7,00
			4000000	KK	K	P	A. YANI		P	7,15
			4000000	IBU	K	P	AIRLANGGA		U	6,45
			6000000	IBU	K	P	BASUKI RAHMAT		U	
			6000000	KK	K	P	DARMAHUSADA		U	6,00
			2000000	ANAK 1	S	P	PEPELEGI	B	4	7,00
A	ANAK 2	A	6000000	KK	K	P	EMBONG TRENGGULI		P	7,00
B			4000000	ANAK 1	K	P	GUBERNURAN		U	6,30
			2000000	KK	K	P	INDRAPURA		P	6,30
			2000000	KK	K	P	INJOKO		P	6,30
			2000000	KK	K	P	JAWA		P	7,00
			0	ANAK 2	S	P	MANYAR	A	U	
B	ANAK 2	B	6000000	KK	K	P	MULYOREJO		P	6,00
			2000000	ANAK 1	K	P	MUSTOPO		P	6,30
C			6000000	KK	K	P	NGAGEL		P	7,00

Lampiran D-12

	2000000	ANAK 1	K	P	PANGLIMA SUDIRMAN	P	7,30
	6000000	ANAK 1	K	P	PEPELEGI	P	6,30
	4000000	KK	K	P	PEPELEGI	P	7,00
	2000000	KK	K	P	PERAK	P	6,30
	4000000	IBU	K	P	PERAK	P	12,00
	4000000	KK	K	P	PERAK	P	5,45
	6000000	KK	K	P	PERAK	P	7,00
	6000000	KK	K	P	PERAK	U	
B	6000000	KK	K	P	RAJAWALI	P	6,30
	4000000	KK	K	P	SDA	P	7,00
	2000000	KK	K	P	SDA	P	6,30
A	4000000	KK	K	P	SEPANJANG	P	7,00
	6000000	KK	K	P	SIDOARJO	P	6,00
	4000000	KK	K	P	SIDOARJO	P	6,30
	2000000	KK	K	P	SIDOARJO	P	8,00
	4000000	K.K	K	P	STASIUN KOTA	U	6,00

## Lampiran D-13

Plg	Lewat A. Yani	Jarak	Kedudukan	K/S	Usia	Alamat	Alasan	Transportasi	Brgkt	Plg	Lewat A. Yani	Jarak
18,00	Y	5,414	ANAK 1	S	P	TENGGILIS	A	P	6,00	19,00	Y	7,094
	T	5	ANAK 1	S	T	SDA	E	U	6,00	14,00	T	5
17,00	T	5	ANAK 1	S	T	SDA	B	U	5,45	13,30	T	5
	Y	9,922	ANAK 1	S	P	SIWALANKERTO	E	P	6,30	14,15	Y	3,398
17,00	Y	7,178	ANAK 2	S	P	AIRLANGGA	E	U	6,00	19,30	Y	6,618
17,00	Y	15,83	SAUDARA	K	P	H.R. MOHAMMAD		P	7,00	17,00	Y	9,922
15,00	Y	8,914	ANAK	S	P	RAYA DARMO	E	U	5,30	14,30	Y	8,55
17,00	Y	5	ANAK 1	S	P	KERTO MENANGGAL	A	P	6,00	17,00	Y	3,146
16,00	Y	6,618	ANAK 2	S	P	WIJAYA KESUMA	A	P	6,00	16,00	Y	11,91
18,30	Y	8,186	IBU	K	P	KEDUNG DORO		P	7,15	18,30	Y	11,098
18,00	Y	4,392	IBU	K	P	RUNGKUT		P	7,00	21,00	3	5,75
15,30	T	7,50	ANAK	S	T	Deltasari		4			1	0
10,00	T	5	ADIK 1	K	P	PURI MAS		P	7,00	19,00	T	5,75
	Y	10,244	ANAK 2	S	T	SDA	E	P	7,00	13,00	T	5
17,00	Y	8,438	IBU	K	P	PASURUAN		U	5,45	15,00	T	50
	1	0										
18,00	Y	13,842	ANAK 1	K	P	KRIAN		P	6,45	19,00	T	16,38
17,00	Y	11,294	ANAK 1	S	T	SDA	E	U	6,30	11,30	T	5
11,30	Y	4,392										
	T	5	ANAK 1	S	T	SDA		U	6,30	14,00	T	5
1,00	Y	8,13	ANAK 1	S	P	DHARMAWANGSA		P	7,30	17,00	Y	10,79
20,00	Y	14,234	ANAK	S	T	Deltasari	E	4			1	10
18,00	Y	14,57	IBU	K	P	TEGALSARI		P	7,15	18,00	Y	10,902
15,00	Y	12,19	ANAK	S	T	Deltasari	B	4			1	0
20,00	Y	5,414	IBU	K	P	MERGOYOSO		P	7,00	17,30	Y	11,35
17,30	3	4,574										
18,00	Y	8,13	ANAK 1	S	P	DINOYO	E	P			Y	9,306
22,00	Y	5,19	ANAK 1	K	P	JEMURSARI		P	9,00	22,00	Y	5,19
9,30	T	7,50										
	T	7,50	IBU	K	P	SDA		U			T	5
	Y	4,392	ANAK 2	S	P	AIRLANGGA	A	P			Y	6,618
20,00	Y	15,83	ANAK 2	S	P	AIRLANGGA		P			Y	6,618
	T	7,50	ANAK 1	S	T	SDA	A	U	6,00	16,30	T	5
17,30	Y	15,83	ANAK 1	S	P	KERTO MENANGGAL	A	P	6,00	16,00	Y	3,146
16,00	Y	15,83	ADIK	K	P	SDA		P			T	5
16,00	T	5	ADIK 1	K	P	SDA		P	9,00	16,00	T	5
16,30	Y	16,38	IBU	K	P	PANDAAN		P	6,30	18,30	T	47,5
16,30	Y	4,392										
	Y											
18,00	Y	11,546	IBU	K	P	BINTORO		P	8,00	18,00	Y	8,802
17,00	Y	14,234	KK	K	P	JEMURSARI		P	6,00	16,00	Y	5,19
19,00	Y	5	IBU	K	P	KUTISARI		P	7,00	13,00	3	4,966
17,00	Y	5,414	ANAK	S	P	SEMOLOWARU		P			Y	8,774
	Y	9,31	ANAK 2	S	P	SIWALANKERTO	E	P			Y	3,40
16,00	Y	13,898	IBU	K	P	KEMBANG JEPUN		P	8,00	16,00	Y	13,898
18,00	Y	5,19	IBU	K	P	A. YANI		P	7,30	18,00	Y	4,392
18,00	Y	13,506	ANAK	S	T	Deltasari		4			1	0
14,00	Y	8,914										
22,00	Y	11,182										
18,00	T	5	IBU	K	P	RAYA DARMO		P	8,00	18,00	Y	8,55

## Lampiran D-14

16,30	Y	13,842										
18,00	Y	8,13	ANAK 1	S	P	S. PARMAN	B	P	6,30	13,00	Y	10
18,30	Y	13,898	IBU	K	P	EMBONG MALANG		P	7,00	18,30	Y	11,546
22,00	Y	5,75	ANAK 1	S	T	JEMUR ANDAYANI	B	U	6,15	13,30	Y	4,63
11,00	Y	15,83	IBU	K	P	PERAK		P	6,00	11,00	Y	15,83
18,00	Y	20,59	IBU	K	P	BASUKI RAHMAT		P			Y	10,986
18,00	Y	15,83	IBU	K	P	GARUDA		U	6,45	18,00	Y	14,234
18,00	T	7,50										
18,00	Y	15,83	ANAK	S	T	SDA	B	P	7,00	12,00	T	5
17,00	T	7,50	IBU	K	P	WALIKOTA MUSTAJAB		P	7,30	18,00	Y	11,49
17,00	Y	4,392	IBU	K	P	SDA		U	18,00	22,00	T	5
	T	7,50	ANAK 1	S	P	AIRLANGGA		P	7,30	14,00	Y	6,618
14,30	Y	15,83	ANAK 1	S	P	A. YANI	B	P			Y	4,39
15,00	Y	11,182	IBU	K	P	A. YANI		P	6,00	15,00	Y	4,392
17,00	T	7,50	ANAK 1	S	T	Deltasari	A	4	6,30	16,00	1	0
13,30	T	7,50	ANAK 2	S	T	JEMUR ANDAYANI	A	P	7,00	13,30	Y	4,63
18,00	Y	15,83	ANAK 1	S	T	SDA		P	6,00	14,00	T	5
19,00	Y	8,522	ANAK 1	S	T	SDA	E	P	11,30	17,30	T	5
19,00	Y	8,914	IBU	K	P	PERAK		P	7,00		Y	15,83
17,30	Y	13,534	IBU	K	P	KREMBANGAN		P	7,00	17,30	Y	13,674
18,00	Y	12,61	ANAK 1	S	T	SDA	B	P	6,15	12,30	T	5
16,00	T	7,50	ANAK 1	S	T	SDA	B	U	6,00	13,30	T	5
	Y	10,734	IBU	K	P	GAYUNGSARI		P	6,30	18,00	Y	4,322
16,00	1	0,00										
20,00	3	5,75	IBU	K	P	ARJUNA		P	7,00	16,30	Y	11,07
17,30	Y	10,174	IBU	K	P	MANUKAN		U	6,30	21,00	Y	13,198
16,00	Y	8,55	ANAK 1	S	P	RAYA DARMO	E	P	6,15	16,00	Y	8,55
18,00	Y	8,914	ANAK	S	T	Deltasari		4	7,00	9,00	1	0
14,00	Y	7,458	ANAK 1	S	P	SDA		P	5,45	14,30	T	5
16,00	Y	5,19	ANAK	S	T	Deltasari		4	7,00	9,00	1	0
18,00	Y	20,59	ANAK 1	S	P	SDA		U	12,00	17,00	T	5
15,30	Y	4,392	ANAK 1	S	P	MEDOKAN AYU		P			Y	8,83
	Y	10,706										
17,00	Y	5,75	ANAK 1	K	P	PABEAN		P	6,30	13,00	3	14,738
16,30	Y	20,59	IBU	K	P	KETINTANG		U	6,50	16,30	Y	5,414
18,00	Y	15,83	ANAK 1	S	P	KARAH		U	5,15	15,30	Y	6,422
18,30	Y	13,702	IBU	K	P	JEMURSARI		P	5,30	13,00	Y	5,19
16,00	Y	1,092	IBU	K	P	SULAWESI		U	6,30	16,00	Y	10,006
19,30	T	7,50	IBU	K	P	SDA		P	6,30	19,30	T	5
17,00	Y	7,458	ANAK	S	T	Deltasari		4	6,30	12,00	1	0
20,00	Y	13,842	ANAK	S	T	JEMURSARI		U	5,45	14,30	Y	5,19
17,00	Y	11,014	ANAK 1	S	T	SDA		P	6,00	14,00	T	5
	T	7,50	ANAK 1	S	T	JEMUR ANDAYANI		P			Y	4,63
13,30	T	7,50	ANAK 2	S	T	SDA	B	P	6,00	14,00	T	5
	Y	9,306	ANAK 2	S	P	AIRLANGGA		U			Y	6,618
	Y	8,13										
12,30	T	7,50	ANAK 2	S	T	SDA		P	6,00	12,00	T	5
17,00	Y	15,83	ANAK 1	S	P	A. YANI		P	18,00	22,00	Y	4,392
17,00	Y	8,97	ANAK 1	S	P	KERTO MENANGGAL		U	6,30	16,30	Y	3,146
16,00	T	7,50	IBU	K	P	SDA		P	8,00	13,00	T	5
18,30	Y	11,098	ANAK 2	K	P	PERAK		P	7,00	19,00	Y	15,83

## Lampiran D-15

17,00	3	5,75	ANAK 1	K	P	SDA		P			T	5
16,00	Y	4,322	ANAK 1	S	P	A. YANI	A	U			Y	4,392
16,00	Y	15,83	ANAK 1	S	T	SDA	B	P	6,00	14,00	T	5
16,00	Y	12,722	IBU	K	P	SDA		P	7,00	13,00	T	5
18,30	Y	11,014	ANAK KOS 2	K	P	SDA		U	7,00	17,00	T	5
	Y	11,182										
15,30	Y	15,83	IBU	K	P	PERAK		P	6,00	15,30	Y	15,83
17,00	Y	15,83	ANAK 2	S	T	SDA	B	P	6,00	13,00	T	5
19,00	Y	15,83	ANAK 1	S	T	SDA	A	U	6,00	15,00	T	5
17,00	Y	12,05	ANAK 1	S	P	JOYOBOYO	A	P			Y	7,122
	Y	5,414										
13,00	Y	10,426	ANAK	S	P	TRUNOJOYO	A	P	6,00	10,00	Y	10,538
18,30	3	5,75	ANAK 1	S	T	SDA	A	P	6,00	14,00	T	5
18,00	Y	8,69	ANAK 2	K	P	KEBONROJO		P	7,00	18,00	Y	13,366
	3	0,63	IBU	K	P	KUREKSARI		P			3	0,63
18,00	T	5,00	ANAK 1	S	P	RAYA DARMO	A	P	6,00	11,00	Y	8,55
17,00	1	0										
17,30	Y	20,59										
17,00	T	7,50										
16,30	T	7,50										
	Y	13,114	ANAK 1	S	T	JOYOBOYO		P			Y	7,122
17,00	Y	12,554	ANAK	S	T	SDA	A	U	8,30	13,30	T	5
3,00	Y	15,83	ANAK	S	T	SDA		U	8,00	13,00	T	5
17,00	Y	15,83	ANAK	S	T	JEMUR ANDAYANI	A	U	6,00	13,00	Y	4,63
17,00	T	50	ANAK 1	S	P	SMA 9	A	P	5,30	13,30	Y	10
18,00	Y	10,986	ANAK	S	T	A. YANI		P	12,00	18,00	Y	4,392
18,00	Y	8,13	ANAK 1	S	P	KERTO MENANGGAL	A	P	6,30	17,30	Y	3,146
16,30	Y	4,392	ANAK 2	K	P	GENTENGKALI		P	6,45	17,00	Y	11,966
17,00	Y	6,618	ANAK	S	T	SDA	A	P	6,15	13,00	T	5
17,00	Y	13,114	IBU	K	P	SUKOLILO		P	7,00	17,00	Y	15,13
17,00	Y	4,392	IBU	K	P	A. YANI		P	6,00	17,00	Y	4,392
17,00	Y	8,494										
17,00	Y	15,83	IBU	K	P	PERAK		P	9,00	17,00	Y	15,83
	Y	15,83	ANAK 2	S	T	KETINTANG	D	U	6,00	13,00	Y	5,414
20,00	Y	15,83	ANAK 1	S	P	WONOKROMO	B	U	5,45	13,00	Y	7,458
17,15	T	20,59	KK	K	P	GRESIK		P			Y	20,59
17,00	T	7,50										
17,00	T	4,08	IBU	K	P	INDRAPURA		U	7,15	17,00	Y	13,19
17,00	Y	6,30	ANAK KOS 1	S	P	SEMOLWARU		P			Y	5,66
	Y	10,67	ANAK 1	S	P	AIRLANGGA	A	P			Y	6,30
	Y	11,04	ANAK 2	S	T	JEMUR ANDAYANI	A	U	6,00	15,00	Y	4,32
9,30	1	11,46										
16,00	Y	10,76	IBU	K	P	SDA		U	7,00	16,00	T	5,00
19,00	Y	10,92	ANAK 2	K	P	NGAGEL		U	7,00	19,30	Y	8,66
15,30	Y	13,19	ANAK 1	S	P	MUSTOPO	E	P	5,45	15,00	Y	11,40
22,00	Y	4,04	ANAK 1	S	P	AIRLANGGA	A	P	14,00	20,00	Y	6,30
16,00	Y	10,00	ANAK 1	S	P	URIP SUMOHARJO	E	U	7,30	16,30	Y	9,58
	Y	8,38										
14,00	Y	12,32	IBU	K	P	RAYA GUBENG		P	6,00	13,00	Y	10,70
19,00	Y	11,40	CUCU 1	S	P	DINOYO		P			Y	8,99
22,00	Y	8,66	IBU	K	P	JAMBANGAN		P	6,00	14,00	Y	5,38

## Lampiran D-16

17,00	Y	10,20	ANAK 2	K	P	GAYUNGAN		P	8,00	16,30	Y	4,01
15,30	T	0,00	ANAK 2	S	P	TENGGILIS	E	P			Y	6,78
17,00	Y	0,00	ANAK 1	K	P	SDA		U	7,00	17,30	T	5,00
19,00	Y	15,52	ANAK 1	S	P	A. YANI	E	P	17,00	21,00	Y	4,08
17,00	1	15,52	ANAK 1	K	P	PACAR KELING		P			Y	11,68
17,00	Y	15,52	IBU	K	P	KEPANJEN		P	5,45	17,00	Y	13,08
16,00	Y	15,52	ANAK 1	S	T	SDA	A	U	6,00	13,00	T	3,00
	Y	15,52	IBU	K	P	PASAR TURI		U	5,50	14,30	Y	12,80
16,00	Y	13,78	IBU	K	P	UNDAAN WETAN		U	6,30	12,00	Y	12,38
15,00	Y	5,00	IBU	K	P	SAWOTRATAP		P	7,00	11,00	T	1,50
18,00	Y	5,00	IBU	K	P	DUKUH KUPANG		U			Y	8,80
19,30	T	3,06	IBU	K	P	PERAK		U	8,00	15,30	Y	15,52
19,00	Y	5,00	IBU	K	P	GUNUNG SARI		U	6,00	14,30	Y	7,02
16,30	T	5,00	IBU	K	P	GEDANGAN		P	6,30	16,30	Y	6,03
19,00	T	5,00	IBU	K	P	WONOKROMO		P	17,00	21,00	Y	7,14
18,00	Y	13,08	IBU	K	P	KAYUN		P	7,00	18,00	Y	10,42

Lampiran D-17

Kedudukan	K/S	Usia	Alamat	Alasan	Transportasi	Brgkt	Plg	Lewat A. Yani	Jarak	Kedudukan
ANAK 2	S	P	TENGGILIS	A	P			Y	7,094	
ANAK 2	S	T	SDA	A	U	6,30	14,00	T	5	
ANAK 2	S	T	SDA	B	U	5,45	13,30	T	5	
ANAK 2	S	T	SDA	B	P	6,30	12,15	T	5,00	
SAUDARA	K	P	PERAK		P	7,00	17,00	Y	15,83	
ANAK 2	S	T	SDA	A	U	6,00	14,00	T	5,00	
ADIK 2	K	P	TAMBAK SAWAH		P	7,00	19,00	T	5,134	
ANAK 1	S	T	Deltasari		4			1	0	
ANAK 2	S	T	SDA	B	P	6,00	13,30	T	5	
ANAK 2	S	T	SDA		U	6,30	14,00	T	5	
ANAK 2	S	T	KUTISARI	E	P	6,00	13,00	3	4,966	
ANAK 1	S	T	SDA	A	P	6,30	13,00	T	5,00	ANAK 2
ANAK 1	S	T	JEMUR ANDAYANI	A	U	6,00	13,00	Y	4,63	ANAK 2
ANAK 2	S	P	TIDAR	E	U	5,30	14,30	Y	11,55	ANAK 3
ANAK 2	K	P	JEMURSARI		P	9,00	22,00	Y	5,19	ANAK 3
ANAK 1	S	P	JOYOBOYO	E	P			Y	7,122	ANAK 2
ANAK 3	S	P	JEMUR ANDAYANI	A	P			Y	4,63	
ANAK 2	S	T	SDA	A	U	6,00	16,30	T	5,00	
ANAK 2	S	T	SDA		P	6,30	14,00	T	5	
ADIK 2	K	P	SDA		P	9,00	16,00	T	5	
ANAK 1	S	P	TENGGILIS		P			Y	7,094	ANAK 2
ANAK 1	S	T	SDA	A	U	6,00	16,30	T	5,00	ANAK 2
ANAK 1	S	T	SDA	A	P	6,00	13,30	T	5	ANAK 2
ANAK 3	S	P	DINOYO	E	P			Y	9,31	
ANAK	S	T	SDA		U	6,30	11,00	T	5	

Lampiran D-18

ANAK 2	S	T	SDA	B	P	6,30	12,00	T	5,00	
ANAK	S	T	SDA		U	7,00	9,30	T	5,00	
ANAK 2	S	P	DARMAHUSADA		P	5,30	14,30	Y	11,35	
ANAK 1	S	T	JEMUR ANDAYANI		U	9,00	12,45	Y	4,63	ANAK 2
ANAK 1	S	T	SDA		P	6,30	14,00	T	5,00	ANAK 2
ANAK	S	T	Deltasari		4	8,00	10,00	1	0	
ANAK 1	S	T	PRAPEN		U	5,45	16,00	Y	7,178	ANAK 2
ANAK 2	S	P	DINOYO		P			Y	9,306	
ANAK 2	S	P	A. YANI	B	P			Y	4,39	
ANAK	K	P	NGINDEN		P	6,00	15,00	Y	8,494	
ANAK 2	S	T	SDA	B	P	6,30	12,00	T	5,00	
ANAK 2	S	T	SDA		U	6,00	14,00	T	5,00	ANAK 3
ANAK 2	S	T	SDA	E	P	6,00	12,30	T	5,00	
ANAK	S	T	SDA	B	U	6,15	12,30	T	5,00	
ANAK 2	S	T	SDA	B	P	8,30	12,30	T	5,00	AN 1
ANAK 2	S	T	SDA	B	U	6,00	13,30	T	5,00	
ANAK	S	T	SDA	B	U	6,30	15,00	T	5,00	
ANAK 1	S	T	SDA	E	U	6,00	13,30	T	5,00	ANAK 2
ANAK	S	P	KETINTANG	E	P	6,30		Y	5,414	
ANAK 2	S	P	RAYA DARMO	E	P	6,15	16,00	Y	8,55	ANAK 3
ANAK 2	S	T	SDA		P	6,30	16,30	T	5,00	ANAK 3
ANAK 2	S	T	SDA		P	6,00	12,00	T	5,00	ANAK 3
ANAK 2	S	P	HAKIM		P			Y	10,24	
ANAK 2	K	P	PABEAN		P	6,30	13,00	3	14,74	
ANAK 1	S	P	KUSUMA BANGSA		P	6,00	13,00	Y	12,19	ANAK 2
ANAK 2	S	T	Deltasari		4	6,00	13,30	1	0	
ANAK 1	S	T	JEMURSARI		U	5,30	14,30	Y	5,19	ANAK 2
ANAK 1	S	P	PUMPUNGAN		P			Y	9,726	ANAK 2
ANAK 1	S	T	SDA		U	6,00	14,30	T	5,00	ANAK 2
ANAK 2	S	T	Deltasari		4	7,00	10,00	1	0	
ANAK 2	S	P	MEDOKAN AYU		P			Y	8,83	ANAK 3
ANAK 2	S	T	PERAK		U	5,15	13,30	Y	15,83	ANAK 3
ANAK 2	S	T	Deltasari		4	6,30	16,30	1	0	ANAK 3
ANAK 1	S	T	JEMURSARI		U	5,30	14,00	Y	5,19	ANAK 2

## Lampiran D-19

ANAK 3	K	P	BENDUL MERISI		P			3	6,59	
ANAK 2	S	T	SDA	B	P	6,30	13,00	T	5,00	ANAK 3
ANAK 2	S	T	SDA	B	P	6,30	12,15	T	5,00	
ANAK 1	S	P	MEDOKAN AYU	E	P			Y	8,83	ANAK 2
ANAK 1	S	P	SEMOLOWARU	E	P			Y	8,774	ANAK 2
ANAK 3	S	T	SDA	B	P	6,00	13,30	T	5,00	ANAK 4
ANAK 2	S	T	Deltasari	B	4	6,30	13,00	1	0	AN
ANAK 2	S	T	SDA	B	P	6,30	13,30	T	5,00	ANAK 3
ANAK 2	S	T	SDA	E	P	6,00	13,00	T	5,00	ANAK 3
ANAK	S	P	JEMUR ANDAYANI		P			Y	4,63	AN
ANAK 2	S	P	RAYA DARMO	A	P	6,00	10,00	Y	8,55	ANAK 3
ANAK 2	S	P	JOYOBOYO		P			Y	7,122	
ANAK 2	S	T	SDA	B	P	6,15	13,30	T	5,00	ANAK 3
ANAK 2	S	P	A. YANI	D	P	6,30	14,00	Y	4,392	
ANAK 3	S	P	AIRLANGGA	A	P	7,00	14,00	Y	6,618	
ANAK 1	S	P	SIWALANKERTO	E	P			3	3,398	ANAK 2
ANAK	S	T	A. YANI	A	U	5,30	14,00	Y	4,392	
ANAK 3	S	P	KETINTANG	D	U	6,00	13,00	Y	5,414	ANAK 4
ANAK 2	S	T	SDA	B	P	11,30	17,00	T	5,00	
ANAK 1	S	T	SDA	E	U	5,30	13,30	T	5,00	ANAK 2
ANAK 1	S	P	TRIMURTI	E	U	5,30	14,00	Y	11,60	ANAK 2
ANAK KOS 2	S	P	SEMOLOWARU		P			Y	5,66	
ANAK 2	S	P	TRIMURTI	E	P	6,00	17,00	Y	11,60	
ANAK 3	S	T	PEPELEGI	B	4	9,00	12,30	1	0,00	
ANAK 1	K	P	KERTAJAYA INDAH		U	6,00	16,00	Y	9,86	
ANAK 3	S	P	MEDOKAN AYU	D	P			Y	8,52	
ANAK 2	S	T	PEPELEGI	B	4			1	0,00	
ANAK 2	S	T	MEDAENG	B	U	6,30	13,00	Y	1,35	ANAK 3
ANAK 1	K	P	POLISI ISTIMEWA		P	7,30	17,00	Y	9,16	ANAK 2
CUCU 2	S	P	KETINTANG	B	P	6,00	13,30	Y	5,10	CUCU 3
ANAK 1	S	P	KERTAJAYA INDAH	A	P			Y	9,86	ANAK 2

Lampiran D-20

MENANTU	K	P	SDA		P	9,00	16,00	T	5,00	
ANAK 3	S	P	AIRLANGGA	A	P			Y	6,30	
ANAK 2	S	P	WIJAYA KUSUMA	A	P	6,30	15,00	Y	11,60	ANAK 3
ANAK 2	S	P	MEDOKAN AYU	E	P			Y	8,52	
ANAK 2	S	T	SDA	A	U	6,00	13,00	T	3,00	ANAK 3
ANAK 1	S	P	NGINDEN	E	P			Y	8,18	ANAK 2
ANAK 1	S	P	SIWALANKERTO	E	P			Y	3,08	ANAK 2
ANAK I	S	P	UNITOMO	E	U			Y	5,66	ANAK II
ADIK	S	P	WIJAYA KUSUMA	E	P			Y	11,60	
ANAK I	S	P	UPN	E	P			Y	8,52	ANAK II
ANAK I	S	P	KEDUNG BARUK	E	P			Y	8,12	ANAK II
ANAK I	S	P	UPN	E	P			Y	8,52	ANAK II
ANAK I	S	P	DARMO PERMAI	E	P			Y	10,36	ANAK II
ANAK I	S	T	PEPELEGI	B	P	7,00	9,30	1	0,00	

Lampiran D-21

---

K/S    Usia    Alamat    Alasan    Transportasi    Brgkt    Plg    Lewat A. Yani    Jarak    Kedudukan    K/S    Usia

S	T	SDA	E	U	6,15	15,00	T	5,00	ANAK 3	S	T
S	T	JEMUR ANDAYANI	A	U	6,00	13,00	Y	4,63			
S	T	WONOKROMO	E	U	5,30	13,30	Y	7,458			
K	P	Deltasari		4			1				
S	T	SDA	E	P	6,00	14,00	T	5,00			
S	P	KUSUMA BANGSA		P			Y	12,19			
S	T	SDA	A	U	6,00	11,00	T	5,00			
S	P	A. YANI		P	6,30	13,00	Y	4,392			

Lampiran D-22

S	T	Deltasari		4	8,00	12,00	1			
S	T	SDA		P	6,30	9,00	1	5,00		
S	T	SDA		U	5,45	13,30	T	5,00	ANAK 3	S T
S	T	SDA		U	6,00		T	5,00		
K	P	SUNGKONO		P	7,00	18,00	Y	8,13	N 2	K P
S	P	JEMUR ANDAYANI	A	U	8,00	14,30	Y	4,63	ANAK 3	S T
S	T	Deltasari	E	4	7,00	9,00	1			
S	T	SDA		P	6,30	16,30	T	5,00		
S	T	SDA		P	9,30	12,00	T	5,00		
S	T	SDA		U	6,00	13,00	T	5,00	ANAK 3	S T
S	P	JEMURSARI		U	5,30	14,30	Y	5,19		
S	P	PUMPUNGAN		P			Y	9,726		
S	T	SDA		U	6,00	12,30	T	5,00		
S	P	SDA		P	12,00	17,30	T	5,00	ANAK 4	S T
S	T	SDA		P	9,00	13,00	T	5,00		
S	P	KERTO MENANGGAL		P	6,30	16,30	Y	3,146		
S	P	A. YANI		U	5,30	13,30	Y	4,392	ANAK 3	S T

Lampiran D-23

S	T	SDA	A	P	11,00	17,30	T	5,00	ANAK 4	S	T
S	P	PACAR	E	P	6,00	14,00	Y	12,022			
S	T	SDA	A	P	6,30	12,30	T	5,00	ANAK 3	S	T
S	T	SDA	B	P	6,00	13,00	T	5,00	ANAK 5	S	T
S	P	A. YANI	B	P			Y	4,392			
S	T	SDA	B	P	6,30	12,00	T	5,00			
S	T	Deltasari	B	4			1	0,00			
K	P	KUREKSARI		P			3	0,63			
S	T	Deltasari	B	4	8,00	10,00	1	0			
S	T	Deltasari	A	4	6,30	12,00	1	0,00			
S	T	A. YANI	B	P	6,00	14,00	Y	4,392			
S	T	SDA	B	P	6,30	12,00	T	5,00	ANAK 5	S	T
S	T	SDA	B	P	9,00	12,00	T	5,00			
S	P	TRIMURTI	E	U	5,30	14,00	Y	11,60	ANAK 3	S	T
S	P	A. YANI	E	U	5,30	15,30	Y	4,08			
K	P	PERAK		P	7,30	17,00	Y	15,52	ANAK 3	S	P
S	T	SDA	B	P			T	3,00			
S	P	KETINTANG	E	P			Y	5,10	ADIK	K	P

S	T	PEPELEGI	B	4	9,00	12,00	1	0,00			
S	T	PEPELEGI	B	4	7,00	12,00	1	0,00			
S	P	KEDUNG BARUK	E	P			Y	8,12	ANAK 3	S	P
S	T	SDA (PETRA 5)	E	U	5,30	14,00	T	3,00			
S	T	SIDOARJO	E	U	5,30	13,00	T	3,00			
K	P	SIDOARJO	E	U	7,00	19,00	T	3,00			
S	P	SUKOLILO	E	P			Y	14,82			
S	T	SIDOARJO	E	U	6,00	13,00	T	3,00	ANAK III	S	T
S	T	PEPELEGI	B	4	8,00	12,00	1	0,00			

Lampiran D-25

---

Alamat	Alasan	Transportasi	Brgkt	Plg	Lewat A. Yani	Jarak	Kedudukan	K/S	Usia	Alamat	Alasan
--------	--------	--------------	-------	-----	---------------	-------	-----------	-----	------	--------	--------

Deltasari	B	4			1						0,00
-----------	---	---	--	--	---	--	--	--	--	--	------

SDA U 6,00 10,30 T 5,00

MAYJEND SUNGKONO P 7,00 18,00 Y 8,13 N 3 K P RAYA DARMO

Deltasari B 4 7,30 10,00 1 0,00

Deltasari 4 6,30 13,30 1 0,00

SDA P 6,00 12,00 T 5,00

Deltasari 4 7,00 11,00 1 0,00

Lampiran D-27

SDA	E	P	6,30	12,00	T	5,00	ANAK 5	S	T	SDA	E
-----	---	---	------	-------	---	------	--------	---	---	-----	---

SDA	A	U	6,00	13,30	T	5,00					
Deltasari	B	4	6,30	9,00	1	0,00					

SDA	B	P	6,30	12,00	T	5,00					
-----	---	---	------	-------	---	------	--	--	--	--	--

SDA	B	U	11,00	18,00	Y	3,00					
-----	---	---	-------	-------	---	------	--	--	--	--	--

WIJAYA KUSUMA	A	P	6,00	18,30	Y	11,60					
---------------	---	---	------	-------	---	-------	--	--	--	--	--

KETINTANG		P			Y	5,10					
-----------	--	---	--	--	---	------	--	--	--	--	--

STIE PERBANAS	E	P			Y	5,66
---------------	---	---	--	--	---	------

PEPELEGI	B	4	13,00	16,30	1	0,00
----------	---	---	-------	-------	---	------

## Lampiran D-29

Transportasi	Brgkt	Plg	Lewat A. Yani	Jarak	Tempat	Alamat	Alasan	Transportasi	Lewat A. Yani
					DOKTER	KETINTANG	A	P	Y
					DOKTER	SDA	A	P	T
					DOKTER	PEPELEGI	D	4	T
					DOKTER	SDA	A	P	T
					DOKTER	NGAGEL JAYA SELATAN	A	P	Y
					R.S.	RAYA DARMO	A	P	Y
					R.S.	DIPONEGORO	E	P	Y
					DOKTER	K. MENANGGAL	E	P	Y
					DOKTER	LETJEND SUTOYO	B	P	Y
					BALAI PENGOBATAN	SDA	C	P	T
					DOKTER	A. YANI	E	P	Y
					DOKTER	MALANG	E	P	T
					DOKTER	SDA	E	P	T
					DOKTER	J. ANDAYANI	B	P	Y
					DOKTER	R.A. KARTINI	E	P	Y
					DOKTER	DHARMAWANGSA	B	P	Y
					DOKTER	A. YANI	A	P	Y
					DOKTER	SDA	B	P	T
					DOKTER	JEMUR ANDAYANI	A	P	Y
					DOKTER	Deltasari	B	4	1
					POLIKLINIK	SIWALANKERTO	A	P	T
					DOKTER	JEMUR ANDAYANI	A	P	Y
					DOKTER	Deltasari	B	4	1
					DOKTER	JEMURSARI	E	P	Y
					DOKTER	KETINTANG	D	P	Y
					R.S.	NGINDEN	B	P	Y
					DOKTER	Deltasari	A	4	1
					DOKTER	Deltasari	B	4	1
					DOKTER	MARGOREJO	E	P	Y
					R.S.	DHARMAWANGSA	A	P	Y
					DOKTER	Deltasari	B	4	1
					DOKTER	Deltasari	B	4	1
					R.S.	A. YANI	E	P	Y
					R.S.	UNDAAN WETAN	E	P	Y
					R.S.	SDA	A	P	T
					R.S.	A. YANI	E	P	Y
					R.S.	A. YANI	A	P	Y
					DOKTER	Deltasari	B	4	1
					DOKTER	Deltasari	B	4	1
					DOKTER	WONOKROMO	A	P	Y
					POLIKLINIK	PEMUDA	A	P	Y
					DOKTER	Deltasari	B	4	1
					DOKTER	PUCANG ADI	A	P	Y
					DOKTER	JEMUR ANDAYANI	A	P	Y
					DOKTER	SDA	A	P	T
					PUSKESMAS	Deltasari	B	4	1
					DOKTER	KERTO MENANGGAL	A	P	Y
					DOKTER	WONOKROMO	A	P	Y

## Lampiran D-30

					DOKTER	Deltasari	B	4	1
					DOKTER	NGAGEL	A	P	Y
					DOKTER	Deltasari	B	4	1
					R.S.	NGINDEN	A	P	Y
					BALAI PENGOBATAN	MAYJEND SUNKONO	A	P	Y
					DOKTER	SDA	A	P	T
					R.S.	DIPONEGORO	A	P	Y
					DOKTER	PERAK	E	P	Y
					DOKTER	Deltasari	B	4	1
					DOKTER	Deltasari	B	4	1
					DOKTER	MARGOREJO	A	P	Y
					DOKTER	MARGOREJO	E	P	Y
					DOKTER	Deltasari	B	4	1
					DOKTER	Deltasari	A	4	1
					R.S.	DIPONEGORO	A	P	Y
					DOKTER	Deltasari	B	4	1
					DOKTER	KETINTANG	E	P	Y
					DOKTER	Deltasari	B	4	1
					DOKTER	SDA	B	P	T
P	7,00	18,00	Y	8,55	DOKTER	SDA	E	P	T
					DOKTER	NGAGLIK	A	P	Y
					DOKTER	Deltasari	B	4	1
					POLIKLINIK	PABRIK PAKU	A	P	T
					DOKTER	SDA	A	P	T
					DOKTER	Deltasari	E	P	1
					DOKTER	KETINTANG	E	P	Y
					DOKTER	JEMURSARI	A	P	Y
					DOKTER	Deltasari	B	4	1
					POLIKLINIK	A. YANI	A	P	Y
					R.S.	DHARMAWANGSA	E	U	Y
					R.S.	UNDAAN WETAN	A	P	Y
					DOKTER	Deltasari	B	4	1
					DOKTER	Deltasari	B	4	1
					POLIKLINIK	KETINTANG	A	P	Y
					DOKTER	Deltasari	B	4	1
					DOKTER	JEMURSARI	A	P	Y
					DOKTER	Deltasari	B	4	1
					DOKTER	Deltasari	B	4	1
					POLIKLINIK	Deltasari	B	4	1
					DOKTER	JEMURSARI	A	P	Y
					DOKTER	GUBENG	A	P	Y
					DOKTER	SDA	A	P	T
					DOKTER	Deltasari	B	4	1
					PUSKESMAS	SDA	D	P	T
					DOKTER	TENGGILIS	E	P	Y
					POLIKLINIK	Deltasari	B	4	1
					BALAI PENGOBATAN	PERAK	E	P	Y
					DOKTER	A. YANI	E	P	Y
					DOKTER	BRATANG	A	P	Y
					DOKTER	Deltasari	B	4	1

## Lampiran D-31

					DOKTER	EMBONG WUNGU	E	P	Y
P	6,30	10,30	T	5	POLIKLINIK	Deltasari	B	P	1
					DOKTER	KETINTANG	E	P	Y
					R.S.	WONOKROMO	E	P	Y
					PUSKESMAS	SDA	E	P	T
					DOKTER	ARJUNA	A	P	Y
					R.S.	WONOKROMO	A	P	Y
					PUSKESMAS	Deltasari	D	P	1
					DOKTER	SDA	A	P	T
					DOKTER	RUNGKUT	E	P	T
					DOKTER	Deltasari	B	4	1
					R.S.	KARIMUN JAWA	A	P	Y
					DOKTER	Deltasari	A	4	1
					R.S.	DIPONEGORO	E	P	Y
					DOKTER	Deltasari	A	4	1
					DOKTER	DUKUH KUPANG	E	P	Y
					DOKTER	Deltasari	A	4	1
					DOKTER	Deltasari	B	4	1
					DOKTER	Deltasari	B	4	1
					DOKTER	Deltasari	B	4	1
					DOKTER	Deltasari	A	4	1
					DOKTER	SDA	A	P	T
					POLIKLINIK	PERAK	E	P	Y
					DOKTER	SDA	A	P	T
					DOKTER	Deltasari	B	4	1
					DOKTER	Deltasari	B	4	1
					DOKTER	NGAGEL	B	P	Y
					POLIKLINIK	A. YANI	A	P	Y
					DOKTER	Deltasari	A	4	1
					R.S.	DHARMAWANGSA	E	P	Y
					R.S.	WONOKROMO	D	P	Y
					DOKTER	Deltasari	B	4	1
					R.S.	SDA	A	P	T
					DOKTER	DIPONEGORO	E	P	Y
					DOKTER	PREGOLAN	A	P	Y
					DOKTER	Deltasari	B	4	1
					DOKTER	Deltasari	B	4	1
					DOKTER	PUCANG	E	P	Y
					DOKTER	RUNGKUT	E	U	Y
					DOKTER	PEPELEGI	E	4	1
					DOKTER	WARU	E	P	T
					DOKTER	SDA	E	P	T
					DOKTER	SDA	E	P	T
					DOKTER	DELTASARI	E	P	T
					DOKTER	DARMAHUSADA	E	P	Y
					DOKTER	PEPELEGI	B	4	1
					DOKTER	PERAK	E	P	Y
					DOKTER	SDA	A	U	T
					R.S.	RAYA GUBENG	E	P	Y
					PUSKESMAS	MEDAENG	E	P	T
					R.S.	DIPONEGORO	E	P	Y

Lampiran D-32

DOKTER	PEPELEGI	E	4	1
DOKTER	EMBONG GAYAM	A	P	Y
POLIKLINIK	SDA	A	P	T
R.S.	WONOKROMO	E	P	Y
DOKTER	PEPELEGI	B	4	1
DOKTER	EMBONG TRENGGULI	E	P	Y
R.S.	DHARMAWANGSA	E	P	Y
R.S.	UNDAAN WETAN	E	P	Y
DOKTER	PEPELEGI	B	4	1
DOKTER	BRATANG	E	P	Y
R.S.	PERAK	E	P	Y
R.S.	GUNUNG SARI	E	P	Y
DOKTER	PEPELEGI	B	P	1
POLIKLINIK	PEPELEGI	E	P	1
R.S.	PERAK	E	P	Y

## Lampiran D-33

Jarak kshtan	Alamat	Alasan	Transportasi	Lewat Ahmad Yani	Jarak obat	Alamat (H)	Frekwensi	Transportasi	Lewat A. Yani
5,41	KETINTANG		P	Y	5,41				
1	A. YANI	A	P	Y	4,39				
0,5	Pepelegi	B	P	T	0,5	SDA	B	U	T
1	SDA	B	P	T	1	Deltasari	B	4	1
8,63	Deltasari	B	4	1	0	Deltasari	B	4	1
8,55	Deltasari	B	4	1	0	Deltasari	B	4	1
8,91	Deltasari	B	4	1	0	SDA	B	P	T
3,15	Deltasari	B	4	1	0	Deltasari	H	4	1
3,09	Deltasari	B	4	1	0	Deltasari	H	4	1
1	SDA	E	P	T	1	Deltasari	K	4	1
4,39	A. YANI	E	P	Y	4,39	Deltasari	M	4	1
90	Deltasari	B	4	1	0	Deltasari	B	4	1
3	Deltasari	B	4	1	0	Deltasari	B	4	1
4,63	Deltasari		4	1	0				
9,56	TENGGILIS	E	P	Y	7,09	SDA	B	P	T
10,79	Deltasari	B	4	1	0	Deltasari	B	4	1
4,39	A. YANI	A	P	Y	4,39				
1	Deltasari	B	4	1	0	Deltasari	M	4	1
4,63	Deltasari	B	4	1	0	Deltasari	B	4	1
0	Deltasari	B	4	1	0	Deltasari	B	4	1
3,4	Deltasari	E	4	1	0	Deltasari	B	4	1
4,63	Deltasari	A	4	1	0	Deltasari	B	4	1
0	Deltasari	B	4	1	0	Deltasari	B	4	1
5,19	Deltasari	B	4	1	0	SDA	B	P	T
5,41	KETINTANG	E	P	Y	5,41	SDA	B	P	T
8,49	TENGGILIS	A	P	Y	7,09				
0	Deltasari	B	4	1	0	Deltasari	H	4	1
						SDA	M	P	T
0	Deltasari	B	4	1	0	Deltasari	K	4	1
5,75	MARGOREJO	E	P	Y	5,75	Deltasari	H	4	1
						Deltasari	H	4	1
10,79	A		P	Y	10,79	Deltasari	H	4	1
0	Deltasari	B	4	1	0	Deltasari	H	4	1
0	Deltasari	B	4	1	0				
4,39	A. YANI	E	P	Y	4,39	Deltasari	H	4	1
12,69	Deltasari	B	4	1	0				
5	Deltasari	B	4	1	0	Deltasari	H	4	1
4,39	A. YANI	E	P	Y	4,39				
4,39	CILIWUNG		P	Y	0	Deltasari	H	4	1
0	Deltasari	B	4	1	0	Deltasari	H	4	1
0	Deltasari	B	4	1	0	Deltasari	H	4	1
7,46	Deltasari	B	4	1	0	SDA	H	P	T
11,18	Deltasari	B	4	1	0	Deltasari	H	4	1
0	Deltasari	B	4	1	0	Deltasari	H	4	1
9,81	Deltasari	B	4	1	0				
4,63	A. YANI		P	Y	4,39	Deltasari	H	4	1
1	Deltasari	B	4	1	0	Deltasari	H	4	1
0	Deltasari	B	4	1	0	Deltasari	H	4	1
3,15	Deltasari	B	4	1	0	Deltasari	H	4	1
7,46	WONOKROMO	E	P	Y	7,46				

0	Deltasari	B	4	1	0	Deltasari	H	4	1
						Deltasari	H	4	1
8,97	Deltasari	B	4	1	0	Deltasari	H	4	1
0	Deltasari	B	4	1	0				
8,49	Deltasari	B	4	1	0	Deltasari	H	4	1
8,13	MAYJEND	B	P	Y	8,13	Deltasari	H	4	1
1	Deltasari	B	4	1	0				
8,91	Deltasari	B	4	1	0	Deltasari	H	4	1
15,83	PERAK	E	P	Y	15,83	Deltasari	H	4	1
0	Deltasari	B	4	1	0	Deltasari	H	4	1
0	Deltasari	B	4	1	0	Deltasari	H	4	1
5,75	MARGOREJO	B	P	Y	5,75	Deltasari	H	4	1
5,75	MARGOREJO	E	P	Y	5,75	Deltasari	H	4	1
0	Deltasari	B	4	1	0	Deltasari	B	4	1
0	Deltasari	B	4	1	0	Deltasari	H	4	1
8,91	Deltasari	B	4	1	0	Deltasari	H	4	1
0	Deltasari	B	4	1	0	Deltasari	H	4	1
5,41	KETINTANG	E	P	Y	5,41	Deltasari	H	4	1
0	Deltasari	B	4	1	0	Deltasari	H	4	1
1	Deltasari	B	4	1	0	Deltasari	H	4	1
1	Deltasari	B	4	1	0	Deltasari	H	4	1
12,95	Deltasari	B	4	1	0	Deltasari	H	4	1
0	Deltasari	B	4	1	0	Deltasari	H	4	1
1,5	PABRIK PAKU		P	T	1,5	Deltasari	H	4	1
1	Deltasari	B	4	1	0	Deltasari	H	4	1
0	Deltasari	B	4	1	0	Deltasari	H	4	1
5,41	Deltasari	B	4	1	0	A. YANI	H	P	Y
5,19	Deltasari	B	4	1	0	Deltasari	H	4	1
0	Deltasari	B	4	1	0	Deltasari	H	4	1
4,39	Deltasari	B	4	1	0	Deltasari	H	4	1
10,79	Deltasari	B	4	1	0	Deltasari	H	4	1
12,69	Deltasari	B	4	1	0	Deltasari	H	4	1
0	Deltasari	B	4	1	0	Deltasari	H	4	1
0	Deltasari	B	4	1	0	Deltasari	H	4	1
5,41	KETINTANG		P	Y	5,41	Deltasari	H	4	1
0	Deltasari	B	4	1	0	Deltasari	H	4	1
5,19	Deltasari	B	4	1	0	Deltasari	H	4	1
0	Deltasari	B	4	1	0	Deltasari	H	4	1
0	Deltasari	B	4	1	0	Deltasari	H	4	1
0	Deltasari	B	4	1	0	Deltasari	H	4	1
5,19	Deltasari	B	4	1	0	Deltasari	H	4	1
11,01	Deltasari	B	4	1	0	Deltasari	H	4	1
1	Deltasari	B	4	1	0	Deltasari	H	4	1
0	Deltasari	B	4	1	0	Deltasari	H	4	1
1	SDA	D	P	T	3	Deltasari	H	4	1
7,09	TENGGILIS	E	P	Y	7,09	Deltasari	H	4	1
0	Deltasari	B	4	1	0	Deltasari	H	4	1
15,83	PERAK		P	Y	15,83	Deltasari	H	4	1
4,39	Deltasari	B	4	1	0	Deltasari	H	4	1
8,47	Deltasari	B	4	1	0	Deltasari	H	4	1
0	Deltasari	B	4	1	0	Deltasari	H	4	1

## Lampiran D-35

10,96	RUNGKUT	E	P	T	5,75	Deltasari	H	4	1
0	Deltasari	B	4	1	0	Deltasari	H	4	1
5,41	KETINTANG	A	P	Y	5,41	Deltasari	H	4	1
7,46	WONOKROMO	E	P	Y	7,46	Deltasari	H	4	1
1	SDA	E	U	T	1	Deltasari	H	4	1
11,07	ARJUNA		P	Y	11,07	Deltasari	H	4	1
7,46	Deltasari	B	4	1	0	Deltasari	H	4	1
0	Deltasari	D	4	1	0	Deltasari	H	4	1
1	Deltasari	B	4	1	0	Deltasari	H	4	1
5,75	RUNGKUT	E	P	T	5,75	Deltasari	H	4	1
0	Deltasari	B	4	1	0	Deltasari	H	4	1
10,31	BANYU URIP		P	Y	10,43	Deltasari	H	4	1
0	Deltasari	B	4	1	0	Deltasari	H	4	1
8,91	DIPONEGORO		P	Y	8,91	Deltasari	H	4	1
0	Deltasari	B	4	1	0	Deltasari	H	4	1
9,11	Deltasari	B	4	1	0	Deltasari	H	4	1
0	Deltasari	B	4	1	0	Deltasari	H	4	1
0	Deltasari	B	4	1	0	Deltasari	H	4	1
0	Deltasari	B	4	1	0	Deltasari	H	4	1
0	Deltasari	B	4	1	0	Deltasari	H	4	1
0	Deltasari	B	4	1	0	Deltasari	H	4	1
1	Deltasari	B	4	1	0	Deltasari	H	4	1
15,83	PERAK	E	P	Y	15,83	Deltasari	H	4	1
1	Deltasari	B	4	1	0	Deltasari	H	4	1
0	Deltasari	B	4	1	0	Deltasari	H	4	1
0	Deltasari	B	4	1	0	Deltasari	H	4	1
8,97	KALIBOKOR	A	P	Y	9,17	A. YANI	M	P	Y
4,39	Deltasari	B	4	1	0	Deltasari	H	4	1
0	Deltasari	D	4	1	0	Deltasari	H	4	1
10,79	A	E	P	Y	10,79				
7,46	Deltasari	B	4	1	0	Deltasari	H	4	1
0	Deltasari	B	4	1	0	Deltasari	H	4	1
5	Deltasari	B	4	1	0	Deltasari	H	4	1
8,91	DIPONEGORO	E	P	Y	8,91	Deltasari	H	4	1
10,82	Deltasari	B	4	1	0	Deltasari	H	4	1
0	Deltasari	B	4	1	0	Deltasari	H	4	1
0	Deltasari	B	4	1	0	Deltasari	H	4	1
9,5	PUCANG	E	P	Y	9,5				
5,44	A. YANI	E	U	Y	4,08	PEPELEGI	H	4	1
0	PEPELEGI	B	4	1	0	PEPELEGI	H	4	1
2,89	NGAGEL	E	P	Y	8,66	PEPELEGI	H	4	1
0,5	SDA	B	P	T	0,5	PEPELEGI	H	4	1
0,5	SDA	E	P	T	0,5	PEPELEGI	H	4	1
0,5	DELTASARI	E	4	T	0,5	PEPELEGI	H	4	1
11,04	DR. SOETOMO	E	P	Y	8,88	PEPELEGI	H	4	1
0	PEPELEGI	B	4	1	0	PEPELEGI	H	4	1
15,52	PERAK	E	P	Y	15,52	PEPELEGI	H	4	1
0,5	SDA	E	U	T	0,5	PEPELEGI	H	4	1
10,7	RAYA GUBENG	E	P	Y	10,7	PEPELEGI	H	4	1
2,72	MEDAENG	E	P	T	2,72	PEPELEGI	H	4	1
8,6	DIPONEGORO	E	P	Y	8,6	PEPELEGI	H	4	1

## Lampiran D-36

---

0	PEPELEGI	E	4	1	0	PEPELEGI	H	4	1
10,42	EMBONG GAYAM	E	P	Y	10,42	SDA	H	P	T
0,5	PEPELEGI	B	4	1	0	PEPELEGI	H	4	1
7,14	A. YANI	E	P	Y	4,08	PEPELEGI	H	4	1
0	PEPELEGI	B	4	1	0	PEPELEGI	H	4	1
						PEPELEGI	H	4	1
10,76	RAJAWALI	E	P	Y	13,78	PEPELEGI	H	4	1
10,48	DHARMAWANGSA	E	P	Y	10,48	PEPELEGI	H	4	1
12,38	UNDAAN WETAN	E	P	Y	12,38	PEPELEGI	H	4	1
0	PEPELEGI	B	4	1	0	PEPELEGI	H	4	1
8,15	NGAGEL	E	P	Y	8,66	PEPELEGI	H	4	1
15,52	PERAK	E	P	Y	15,52				
6,3	GUNUNG SARI	E	P	Y	6,3				
0	PEPELEGI	B	4	1	0	PEPELEGI	H	4	1
0	WONOKROMO	E	P	Y	7,14				
15,52	PERAK	E	P	Y	15,52	PEPELEGI	H	4	1

## Lampiran D-37

Jarak (H)	Alamat (P)	Frekwensi	Transportasi	Lewat A. Yani	Jarak (P)	Jenis	Alamat	Frekwensi	Transportasi
	SDA	B	P	T	0,5	K	BALI	M	U
						S	BASUKI RAHMAT	M	P
0,5	SDA	B	U	T	0,5	L	BASUKI RAHMAT	B	U
0	DELTASARI	B	4	1	0	L	MULYOSARI	M	P
4,39	A. YANI	B	P	Y	4,39	L	SBY	M	P
0	SDA	B	P	T	0,5	K	MADURA	K	P
0,5	SDA	B	P	T	0,5	S	MARGOREJO	K	P
0	A. YANI	B	P	Y	4,39	K	JOMBANG	M	P
0	DELTASARI	H	4	1	0				
0	DELTASARI	K	4	1	0	R	WONOKROMO	H	P
4,39	A. YANI	M	P	Y	4,39				
0	DELTASARI	B	4	1	0	S	BASUKI RAHMAT	M	P
4,39	A. YANI	B	P	Y	4,39	K	KEBUN THE	B	P
						K	MALANG	M	P
0,5	SDA	B	P	T	0,5	K	BALI	M	P
4,39	A. YANI	B	P	Y	4,39	K	TRETES	M	P
						S	BASUKI RAHMAT	K	P
0	DELTASARI	M	4	1	0	K	MALANG	K	P
10,99	BASUKI RAHMAT	B	P	Y	10,99	S	BASUKI RAHMAT	M	P
4,39	A. YANI	B	P	Y	4,39				
0	DELTASARI	B	4	1	0	S	A. YANI	M	P
0	DELTASARI	B	4	1	0	L	BRATANG	M	P
0	DELTASARI	B	4	1	0	L	Deltasari	M	4
0,5	SDA	B	P	T	0,5	S	BASUKI RAHMAT	M	P
0,5	SDA	B	P	T	0,5	S	BASUKI RAHMAT	B	U
						S	PASAR ATUM	B	P
0	DELTASARI	B	4	1	0	L	SURABAYA	M	P
	SDA	M	P	T	0,5	S	BASUKI RAHMAT	M	P
0						S	BASUKI RAHMAT	K	P
0	DELTASARI	M	4	1	0				
0	SDA	B	P	T	0,5				
0	DELTASARI	B	4	1	0				
0	A. YANI	B	P	Y	4,39	S	BASUKI RAHMAT	K	P
	A. YANI	B	P	Y	4,39	L	SDA	M	P
0	A. YANI	B	P	Y	4,39	K	MALANG	M	P
	A. YANI	B	P	1	4,39	S	BASUKI RAHMAT	M	P
0	A. YANI	B	P	Y	4,39	S	BASUKI RAHMAT	M	P
	SDA	B	P	T	0,5	K	MALANG	B	P
0	DELTASARI	H	4	1	0				
0						S	BASUKI RAHMAT	M	P
0						S	BASUKI RAHMAT	M	P
0,5	DELTASARI		4	1	0	S	BASUKI RAHMAT	K	P
0	SDA	B	P	T	0,5	S	BASUKI RAHMAT	K	P
0	A. YANI	B	P	Y	4,39	L	LUAR KOTA (HAS)	B	P
	SDA	B	P	T	0,5	S	BASUKI RAHMAT	K	P
0	A. YANI	B	P	Y	4,39	S	MARGOREJO	M	P
0	DELTASARI	M	4	1	0	K	MALANG	K	P
0						L	SBY	M	P
0	DELTASARI	B	4	1	0	R	KERTO MENANGGAL	M	P
	SDA	B	P	T	0,5	K	MALANG	M	P

## Lampiran D-38

0	A. YANI	B	P	Y	4,39	S	BASUKI RAHMAT	M	P
0	DELTASARI	H	4	1	0	L	SDA	B	P
0	A. YANI	B	P	Y	4,39	L	KARANG ASEM	M	P
	A. YANI	B	P	Y	4,39				
0	A. YANI	B	P	Y	4,39	S	BASUKI RAHMAT	M	P
0									
	SDA		P	T	0,5	S	BASUKI RAHMAT	M	P
0	A. YANI	B	P	Y	4,39	S	PEMUDA	M	P
0	DELTASARI	B	4	1	0	K	MALANG	M	P
0	A. YANI	B	P	Y	4,39				
0	SDA	B	P	T	0,5	K	MALANG	M	P
0	DELTASARI	K	4	1	0	R	JOYOBOYO	M	P
0	A. YANI	B	P	Y	4,39	K	MALANG	M	U
0	DELTASARI	B	4	1	0	K	BALI	K	U
0	SDA	B	P	T	0,5	K	BALI	K	P
0	DELTASARI	M	4	1	0	K	MALANG	B	P
0	DELTASARI	B	4	1	0	K	MALANG	K	P
0	DELTASARI	B	4	1	0	L	MANYAR	M	P
0	DELTASARI	M	4	1	0	K	JATENG	K	P
0	A. YANI	B	P	Y	4,39				
0	A. YANI	B	P	Y	4,39				
0	A. YANI	B	P	Y	4,39	S	BASUKI RAHMAT	M	P
0	DELTASARI	B	4	1	0	S	BASUKI RAHMAT	M	P
0	DELTASARI	B	4	1	0				
0	A. YANI	B	P	Y	4,39	S	BASUKI RAHMAT	M	P
0	SDA	B	P	T	0,5				
4,39	A. YANI	H	P	Y	4,39				
0	DELTASARI	K	4	1	0	L	SBY	M	P
0	DELTASARI	K	4	1	0	L	RAYA DARMO	K	P
0	A. YANI	K	P	T	4,39	L	DARMAHUSADA	K	P
0	DELTASARI	H	4	Y	0				
0	A. YANI	B	P	1	4,39				
0	A. YANI	B	P	1	4,39	S	BASUKI RAHMAT	M	P
0	SDA	B	P	T	0,5	S	A. YANI	M	P
0	SDA	B	P	T	0,5				
0	SDA	B	P	T	0,5				
0	A. YANI	B	P	Y	4,39				
0	A. YANI	B	P	Y	4,39				
0	SDA	B	P	T	0,5				
0	DELTASARI		4	1	0	K	BLITAR	K	U
0	A. YANI	B	P	Y	4,39	K	MALANG	M	P
0	DELTASARI	B	4	1	0	S	BASUKI RAHMAT	M	P
0	DELTASARI	B	4	1	0	S	BASUKI RAHMAT	M	P
0	DELTASARI	H	4	1	0	S	BASUKI RAHMAT	M	U
0	SDA	H	P	T	0,5				
0	DELTASARI	B	4	1	0	K	GRESIK	M	P
0	DELTASARI	B	4	1	0				
0	DELTASARI	B	4	1	0				
0	SDA	B	P	T	0,5	K	MALANG	B	P
0	SDA		P	T	0,5	K	MALANG	B	U
0	A. YANI	B	P	Y	4,39				

## Lampiran D-39

0	DELTASARI	B	4	1	0				
0	DELTASARI	K	4	1	0	R	SDA	M	P
0	DELTASARI	B	4	1	0				
0	DELTASARI	K	4	1	0				
0	DELTASARI	K	4	1	0	L	SBY	M	U
0	A. YANI	B	P	Y	4,39	S	BASUKI RAHMAT	M	P
0	DELTASARI	B	4	1	0				
0	DELTASARI	B	4	1	0				
0	DELTASARI	B	4	1	0	K	MALANG	M	P
0	DELTASARI	B	4	1	0				
0	DELTASARI	B	4	1	0				
0						S	BASUKI RAHMAT	M	P
0	A. YANI		P	Y	4,39				
0	A. YANI	B	P	Y	4,39	L	JEMUR ANDAYANI	M	P
0	SDA	B	P	T	0,5				
0	DELTASARI	B	4	1	0	R	Deltasari	H	4
0	A. YANI	B	P	Y	4,39				
0	DELTASARI	B	4	1	0	K	JEMBER	B	P
0	SDA	B	P	T	0,5	R	Deltasari	M	4
0	A. YANI	B	P	Y	4,39	K	MALANG	M	U
0	DELTASARI	B	4	1	0				
0	BASUKI RAHMAT	M	P	Y	10,99	R	WONOKROMO	M	P
0	DELTASARI	B	4	1	0	K	NGANJUK	M	U
0	DELTASARI	K	4	1	0	K	MALANG	B	P
0	SDA	B	P	T	0,5	S	BASUKI RAHMAT	M	P
0						S	BASUKI RAHMAT	H	P
4,39	A. YANI	M	P	Y	4,39				
0	A. YANI	B	P	Y	4,39	S	BASUKI RAHMAT	M	P
0	SDA	B	P	T	0,5	S	BASUKI RAHMAT	M	P
	A. YANI	B	P	Y	4,39	K	MALANG	B	P
0									
0	A. YANI	B	P	Y	4,39	S	BASUKI RAHMAT	K	U
0	ANDAYANI	B	P	Y	4,63	L	YOS SUDARSO	B	P
0									
0	DELTASARI	M	4	1	0	L	PETEMON	M	U
0	DELTASARI	B	4	1	0				
0	SDA	B	P	T	0,5	R	Deltasari	M	4
	SDA	B	P	T	0,5	L	SBY	B	P
0	SDA	B	P	T	0,5				
0	A. YANI	B	P	Y	4,08	S	BASUKI RAHMAT	K	P
0	A. YANI	B	P	Y	4,08	S	KERTAJAYA	M	P
0	SDA	B	P	T	0,5	S	A. YANI	B	P
0	A. YANI	B	P	Y	4,08				
0	SDA	B	P	T	0,5				
0	SDA	B	P	T	0,5	K	MALANG	M	P
0	SDA	B	P	T	0,5	S	PEMUDA	B	P
0	SDA	M	P	T	0,5				
0	SDA	B	P	T	0,5	S	BASUKI RAHMAT	M	U
0	A. YANI	B	P	Y	4,08	K	MALANG	B	P
0	A. YANI	B	P	Y	4,08	L	SDA	M	P
0	A. YANI	B	P	Y	4,08				

Lampiran D-40

0	PEPELEGI	B	4	1	0	L	SBY	M	P
0,5	SDA	B	P	T	0,5	S	BASUKI RAHMAT	M	P
0	A. YANI	B	P	Y	4,08				
0	SDA	M	P	T	0,5	S	A. YANI	B	P
0	PEPELEGI	B	4	1	0	L	PASAR TURI	B	P
0	A. YANI	M	P	Y	4,08	L	GAYUNG	M	P
0	SDA	B	P	T	0,5	S	BASUKI RAHMAT	K	P
0	SDA	K	P	T	0,5				
0	SDA	B	P	T	0,5	S	BASUKI RAHMAT	K	P
0	SDA	M	P	T	0,5	L	A. YANI	B	P
0	SDA	M	4	T	0,5	L	WONOKROMO	M	P
	PEPELEGI	M	4	1	0	L	SIDOARJO	M	P
	A. YANI	B	P	Y	4,08	K	MALANG	M	P
0	A. YANI	B	P	Y	4,08				
	A. YANI	M	P	Y	4,08	L	SURABAYA	M	P
0	PEPELEGI	B	4	1	0	S	DELTA PLAZA	M	P

---

Lewat Ahmad Yani	Jarak Srm Hib.
Y	700
Y	10,99
Y	10,99
Y	15
Y	10
Y	50
Y	5,75
Y	90
Y	7,46
Y	10,99
Y	50
Y	90
T	700
Y	50
Y	10,99
Y	90
Y	10,99
Y	4,39
Y	8,47
1	0
Y	10,99
Y	10,99
Y	13,7
Y	10
Y	10,99
Y	10,99
Y	10,99
T	5
Y	90
Y	10,99
Y	10,99
Y	90
Y	10,99
Y	10,99
Y	10,99
Y	10,99
Y	90
Y	10,99
Y	5,75
Y	90
Y	10
Y	3,15
Y	90



---

T	5
Y	10
Y	10,99
Y	90
Y	10,99
Y	4,63
1	0
Y	350
1	0
Y	90
Y	7,46
Y	120
Y	90
Y	10,99
Y	10,99
Y	10,99
Y	10,99
Y	10,99
Y	90
Y	10,99
Y	11,21
Y	10,71
1	0
Y	10
Y	10,67
Y	9,86
Y	4,08
Y	90
Y	10,87
Y	10,67
Y	90
T	5

Y	10
Y	10,67
Y	4,08
Y	12,8
Y	4,01
Y	10,67
Y	10,67
Y	4,08
Y	7,14
T	5
T	90
Y	10
Y	10,87