

## KUESIONER

Terima kasih atas kesediaan Bapak, Ibu, Saudara/i untuk mengisi kuesioner ini. Kuesioner ini dibagikan untuk mendapatkan data yang diperlukan untuk penelitian Tugas Akhir yang berjudul “Souvenir Khas Yang Mewakili Image Kota Surabaya”.

Kota Asal :

1. Apakah anda pernah mengunjungi toko souvenir di Surabaya ?
  - a. Ya. Di mana, sebutkan : .....
  - b. Tidak (**langsung lanjut ke no 6**)
2. Apakah anda saat itu membeli souvenir khas Surabaya ?
  - a. Ya
  - b. Tidak. Mengapa ?
    - Tidak tersedia
    - Tidak tahu
    - Tidak tertarik

**Jika jawaban Anda “ya”, lanjutkan ke no berikutnya, jika “tidak” lanjutkan langsung ke no 6.**

3. Berupa apakah souvenir tersebut ?
  - a. Gantungan kunci
  - b. Lukisan
  - c. Miniatur/patung
  - d. Pulpen
  - e. Ukir-ukiran
  - f. Boneka
  - g. Lain-lain : .....
4. Apakah bentuk souvenir tersebut ?
  - a. Lambang kota Surabaya: Ikan Sura dan Buaya
  - b. Bangunan-bangunan kuno dan penting di Surabaya
  - c. Tugu Pahlawan
  - d. Ayam bekisar
  - e. Cak dan Ning
  - f. Becak
  - g. Penari Remo
  - h. Makanan traditional
  - i. Lain-lain: .....
5. Apakah souvenir tersebut cukup mewakili kenangan/kunjungan anda ke kota Surabaya ?
  - a. Ya
  - b. Tidak



6. Menurut anda, apakah yang dapat mewakili (kunjungan anda ke) Surabaya dan dijadikan souvenir ?

a. Lambang kota Surabaya:  
Ikan Sura dan Buaya



b. Bangunan-bangunan kuno dan penting di Surabaya: Grahadi, Balai Pemuda, dan lain-lain.

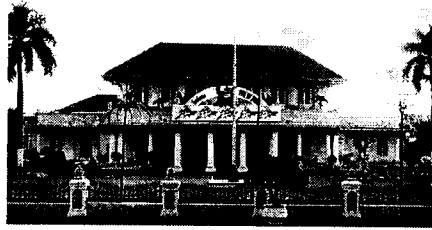

c. Tugu Pahlawan

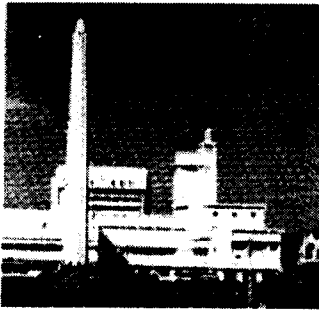

d. Ayam bekisar



e. Cak dan Ning



f. Becak



g. Penari Remo



h. Makanan tradisional



i. Lain-lain:.....

7. Berkaitan dengan no 6, model souvenir apakah yang diinginkan ?

(Beri tanda  $\checkmark$  pada kotak yang tersedia. Jawaban boleh lebih dari 1.)

Gantungan kunci

- Kayu
- Logam (perunggu, monel)
- Plastik
- Arcylic
- Boneka

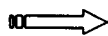

Lukisan

- Kertas
- Batik
- Kanvas

- Pulpen
  - Kayu
  - Plastik
- Boneka
  - Kain
  - Plastik
- Miniatur / Patung
  - Kayu
  - Plastik
  - Porselen
- Ukiran
  - Kayu
  - Besi / logam
  - Porselen

8. Apakah kegunaan souvenir yang anda inginkan ?
- a. Keperluan sehari-hari
  - b. Dekorasi Ruangan / Hiasan Dinding
  - c. Aksesoris
  - d. Sekedar kenangan
  - e. Menambah koleksi
  - f. Lain-lain: .....
9. Souvenir yang berharga berapa yang anda akan beli ? (Jawaban boleh lebih dari 1)
- a. Rp 5.000,00 – Rp 10.000,00
  - b. Rp 10.100,00 – Rp 20.000,00
  - c. Rp 20.100,00 – Rp 50.000,00
  - d. > Rp 50.100,00
10. Mana yang lebih anda pilih untuk oleh-oleh ?
- a. Makanan
  - b. Souvenir
  - c. Keduanya

## QUESTIONNAIRE

Thank you for your time to fill in the questionnaire. This questionnaire is distributed to collect the data for our final project research "Souvenir That Represents The Image of Surabaya."

Origin Country :

1. Have you ever been go to one of the souvenir shops in Surabaya ?
  - a. Yes. Which one : .....
  - b. No (**directly to question no 6**).
2. Did you buy a souvenir of Surabaya at that time ?
  - a. Yes
  - b. No, Why ?
    - It was not available.
    - I did not know if there is any.
    - I was not interested.

**If your answer is "yes", please answer the next question. If your answer is "no", go directly to question no 6.**

3. What kind of souvenir was that ?
  - a. Key holder
  - b. Painting
  - c. Miniature/statue
  - d. Pen
  - e. Carving
  - f. Doll
  - g. Others .....
4. What is the form of the souvenir ?
  - a. The symbol of Surabaya : *Sura* (shark) and *Baya* (crocodile)
  - b. Historical (ancient) and important buildings in Surabaya
  - c. Heroes Monument
  - d. *Bekisar* cock (*ayam bekisar*)
  - e. *Cak* and *Ning* (Surabaya's man and woman in the traditional clothes)
  - f. *Becak* (Indonesian rickshaw/tricycle)
  - g. *Remo* dancer
  - h. Traditional food/snack
  - i. Others: .....
5. Do you think the souvenir represent your trip or memory of Surabaya ?
  - a. Yes
  - b. No
6. According to you, what could represent your trip or memory of Surabaya and be designed as souvenir?

a. The symbol of Surabaya :  
*Sura* (shark) and *Baya* (crocodile)



b. Historical and important buildings in Surabaya: Grahadi Building, Youth Building, etc.

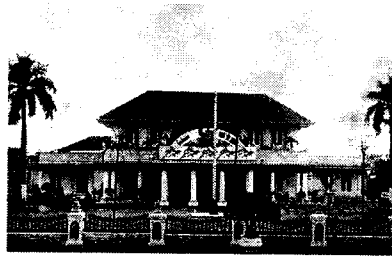

d. Heroes Monument



d. *Bekisar* cock (*ayam bekisar*)



e. *Cak* and *Ning*



f. Becak



g. *Remo* Dancer



h. Traditional food



i. Others:.....

7. Related to question no 6, what form of souvenir are you interested to buy ?  
( Give  $\surd$  on the box. The answer may more than 1. )

Key holder

- Wood
- Bronze or other metal
- Plastic
- Acrylic
- Small stuffed / plush animal



Picture

- Paper
- Batik
- Canvas

Pen

- Wood
- Acrylic

- Doll/ plush toy
  - Cotton
  - Plastic
- Miniature / Statue
  - Wood
  - Plastic
  - Porcelain
- Carving
  - Wood
  - Metal
  - Porcelain

8. What will you use the souvenir for ?

- a. Daily needs
- b. Room decorations
- c. Accessories
- d. To add my collections
- e. Others : .....

9. What is the price of the souvenir that you will buy ?

- a. Rp 5.000,00 – Rp 10.000,00
- b. Rp 10.100,00 – Rp 20.000,00
- c. Rp 20.100,00 – Rp 50.000,00
- d. > Rp 50.100,00