



# BINTAN ISLAND



Legend	
	Hotel
	Resort
	Golf
	Cottage / Bungalow
	Hospital
	Post Office
	Airport
	Bus Terminal
	Fuel Station
	Ferry Terminal

Published By: Riau Archipelago Tourist Office Jl. M. Amin No. 1 Telp. 0271-7195373 Tanjungpinang-Riau-Indonesia  
 Counterpart: Yayasan Promo Sijori, Po Box 1100 Tanjungpinang-Riau-Indonesia, E-mail: datambintanmap@yahoo.com  
 Director: ANDY CHANDRA Dipl. PR. (Aust), Hp. 0811-770988, Art & Designer: HENDRA YANA, Hp. 08566539005  
 Products: WEBSITE (INTERNET), BATAM & BINTAN MAP, POST CARDS, POSTER, PRESENTATION SOFTWARE, LIGHT BOX & BILLBOARD



PEMERINTAH KABUPATEN KEPULAUAN RIAU  
**DINAS PARIWISATA**  
 JL. SM. AMIN NO. 7 TELEPON : (0771) 25373  
 TANJUNGPINANG

Tanjungpinang, 14 Oktober 2002.

Kepada

Nomor : 297 PAR / 2002.  
 Lampiran : -  
 Perihal : Survei dan Wawancara.

Yth. Kepala Pendidikan Kepariwisata  
 Universitas Kristen Petra  
 Jl. Siwalan Kerto Surabaya.

Di -  
SURABAYA.

Schubungan dengan surat Saudara Nomor : 548 / PAR / SK / IX / 2002  
 tanggal 19 September 2002, dengan ini diberitahukan bahwa :

1. Nama : SISILIA OCDRISIA M.  
 NRP : 91399083.
2. Nama : ERNAWATI.  
 NRP : 91399112.

Telah diberikan izin untuk survei, wawancara dan pengumpulan data pada  
 Dinas Pariwisata Kabupaten Kepulauan Riau dalam rangka penyelesaian Studi  
 yang bersangkutan.

Demikian untuk dapat dipergunakan sebagaimana mestinya.

AN. KEPALA DINAS PARIWISATA KABUPATEN  
 KEPULAUAN RIAU





Gambar 01. Pemandangan Pantai Trikora



Gambar 02. Pemandangan Pantai Trikora



Gambar03. Pemandangan Pantai Trikora



Gambar 04. Kapal Yang Digunakan Para Nelayan



Gambar 05. Keadaan Jalan Masuk Pantai Trikora



Gambar 06. Keadaan Jalan Raya Pantai Trikora



Gambar 07. Warung Di Pantai Trikora



Gambar 08. Kelong ( Warung Di Atas Laut) Berada Di Dekat Pantai

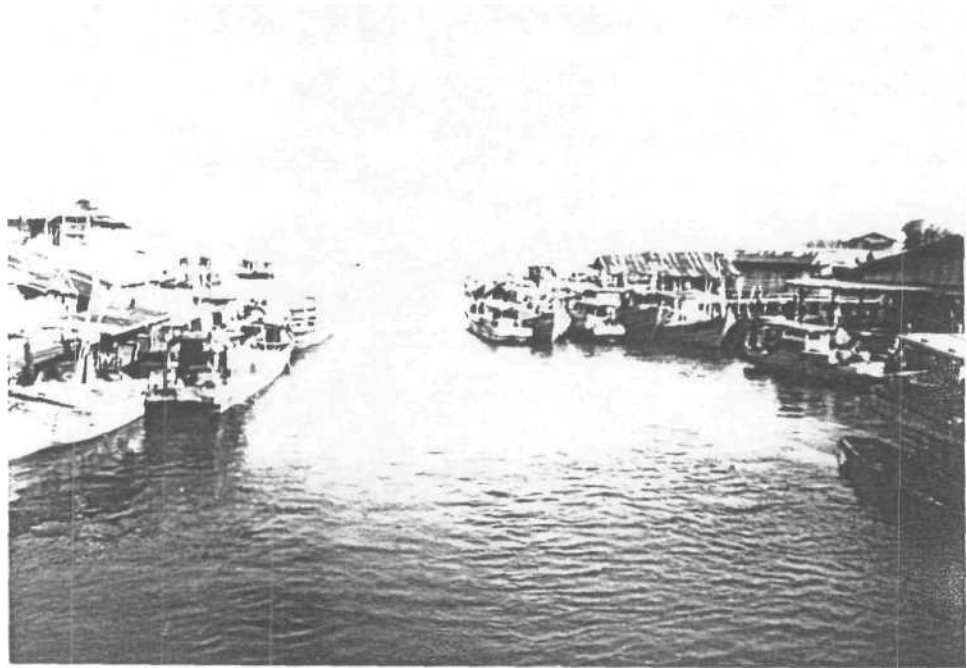

Gambar 09. Kampung Nelayan di Kawal



Gambar 10. Rumah Tradisional di Gesek Yang Terkenal Dengan Nasi Lemak



Gambar 11. WC Umum