

4. DESKRIPSI OBJEK SEJENIS

4.1. Emirates Stadium

Emirates Stadium (dikenal sebagai Ashburton Grove sebelum sponsorship) adalah sebuah stadion sepak bola di Holloway, London, Inggris, dan rumah Arsenal Football Club. Dengan kapasitas 60.272, Emirates adalah stadion sepak bola terbesar ketiga di Inggris setelah Wembley dan Old Trafford. Pada tahun 1997, Arsenal menjelajahi kemungkinan pindah ke stadion baru, setelah menjadi izin perencanaan ditolak oleh Dewan Islington untuk memperluas lapangan mereka sendiri dari Highbury. Setelah mempertimbangkan berbagai pilihan (termasuk pembelian Wembley), klub membeli estate limbah industri dan limbah di Ashburton Grove pada tahun 2000. Setahun kemudian mereka memenangkan persetujuan dewan untuk membangun stadion di situs; Manajer Arsene Wenger menggambarkan ini sebagai "keputusan terbesar dalam sejarah Arsenal" karena dewan ditunjuk Herbert Chapman. Relokasi dimulai pada tahun 2002, tetapi kesulitan keuangan menunda pekerjaan sampai Februari 2004. Emirates Airline kemudian diumumkan sebagai sponsor utama untuk stadion . Pekerjaan selesai pada tahun 2006 dengan biaya £ 390,000,000. Stadion ini telah mengalami proses "*Arsenalisation*" sejak tahun 2009 dengan tujuan memulihkan warisan dan sejarah Arsenal. Tanah menjadi tuan rumah konser musik dan pertandingan internasional yang menampilkan Brasil.

The Arsenal Museum di Emirates Stadium terletak di Gedung Segitiga Utara. Arsenal Football Club memiliki sejarah yang indah yang meliputi waktu di Woolwich, Highbury, dan sekarang Emirates Stadium. Museum ini banyak menampilkan prestasi yang disumbangkan oleh mantan pemain yang memiliki prestasi khusus dalam sejarah Arsenal. Fasilitas ini juga dilengkapi dengan Legends Theatre mengesankan dan lebih dari selusin bagian sepenuhnya interaktif berdasarkan sejarah yang membanggakan Arsenal seperti manajer juara, The Invincibles, '*The Arsenal Spirit*' dan Stadion Highbury. Mantan pemain yang menghadiri upacara pembukaan museum pada bulan Oktober 2006 termasuk Kenny Sansom dan John Radford, yang bersama dengan Charlie George, Sammy

Nelson, Eddie Kelly dan Perry Groves memimpin Legends Tours dioperasikan oleh museum.



Gambar 4.1. Lokasi Emirates Stadium



Gambar 4.2. Tapak depan Emirates Stadium



Gambar 4.3. Main entrance dan lobby The Arsenal Museum



Gambar 4.4. *The Arsenal Museum*



Gambar 4.5. *The Arsenal Museum*



Gambar 4.6. *The Arsenal Museum*



Gambar 4.7. *The Arsenal Museum*

4.1.1. Kelebihan dan Kekurangan

Kelebihan :

- Pencahayaan yang baik di dalam museum.
- Penataan display menarik dan informatif.
- Desain yang modern memunculkan kesan elegan.

Kekurangan :

- Jarak atau space antar display yang terlihat sempit.

4.2. Camp Nou Stadium

Camp Nou adalah stadion berkapasitas 99.786 orang terletak di Barcelona, Catalonia, Spanyol. Dengan demikian Camp Nou merupakan stadion terbesar di Eropa dan terbesar ke-4 di dunia dalam hal kapasitas.

Camp Nou di bangun pada tahun 1954–1957, dan telah melakukan dua kali renovasi pada tahun 1995 dan 2008. Pemilik dari stadion ini adalah klub raksasa FC Barcelona, yang terkenal akan team sepakbolanya, namun FC Barcelona juga memiliki team basket, team futsal, team *handball*, dan team *roller hockey* yang juga memiliki arena pelatihan di camp nou.

Selain sebagai tempat pelatihan para atlet–atlet olahraga, camp nou juga menjadi salah satu tujuan wisata di kota Barcelona. Hal itu dikarenakan Camp Nou juga dimanfaatkan sebagai area komersil, yaitu sebagai tour dan museum yang juga di lengkapi dengan megastore.

Gaya yang digunakan untuk perancangan ini adalah gaya *hi-tech* yaitu dengan penggunaan serta penggabungan material-material modern serta penggunaan alat-alat dengan teknologi tinggi.

Museum

Area untuk melihat piala–piala yang telah di menangkan oleh FC Barcelona. Serta area untuk mempelajari tentang sejarah FC Barcelona dan

prestasi yang luar biasa dalam bentuk piala dan meja interaktif dan tampilan dinding.

Ada juga sebuah area khusus yang didedikasikan untuk superstar Argentina Leo Messi, di mana Anda dapat melihat empat Ballons d'Or dan tiga Boots Emas, dan menikmati semua gol nya pada dua dinding interaktif.



Gambar 4.8. Tapak depan Camp Nou



Gambar 4.9. Main entrance Camp Nou

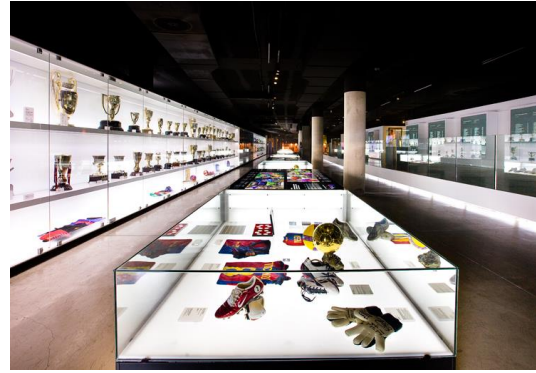

Gambar 4.10. F.C Barcelona Museum



Gambar 4.11. F.C Barcelona Museum



Gambar 4.12. F.C Barcelona Museum

4.2.1. Kelebihan dan Kekurangan

Kelebihan :

- Penataan display yang sangat rapi.
- Penggunaan teknologi *touch screen* sangat kreatif dan informatif.

Kekurangan :

- Pencahayaan kurang terang sehingga terlihat agak gelap.